

Inovativní instalace  
rozvodů vody a topení



SYSTÉM **KAN-therm**

# Katalog

© KAN KAT/CZ 2018-1,2



Push Platinum

Push

Press LBP

PP

Steel a Inox

Podlahové topení  
a automatika

TECHNOLOGIE ÚSPĚCHU



ISO 9001

# Obsah

<b>SYSTÉM KAN-therm Press/KAN-therm Press LBP</b> .....	1
S pro systémy vytápění a rozvodu pitné vody	
<b>SYSTÉM KAN-therm Plošné vytápění</b> .....	23
řešení pro nízkoteplotní povrchové vytápění a chlazení	
<b>SYSTÉM KAN-therm Steel</b> .....	53
<b>SYSTÉM KAN-therm Inox</b> .....	73
é vody	
<b>SYSTÉM KAN-therm Rozdělovače, skříně, doplňkové příslušenství</b> .....	91
<b>SYSTÉM KAN-therm PP</b> .....	111
y	
<b>SYSTÉM KAN-therm Push/Push Platinum</b> .....	125
<b>SYSTÉM KAN-therm - Index</b> .....	149

## VYSVĚTLENÍ NOVÉHO KÓDOVACÍHO SYSTÉMU

Trubky	29	Fitinky	09
--------	----	---------	----

Typ produktu, např. trubka

[ 1029 200023 ]

Název systému, např. Press

Press	10	Inox	16
Push	11		17
PP	12	Plošné vytápění	18
Rozdělovače	13	Nářadí	19
Skříně	14	Další	21
Steel	15		

## LEGENDA

- N** Nový prvek v nabídce společnosti KAN
- \*
- \*\* na objednávku – doba realizace do 5 týdnů
- \*\*\* dostupnost podle individuální dohody
- \*\*\*\* do vyčerpání zásob

Tyto obchodní informace jsou vázavé od 01. 01. 2018.  
Od data zveřejnění nových informací, nejsou v platnosti staré informace týkající se stejného výrobku.  
Společnost **KAN** si vyhrazuje právo tyto informace kdykoli doplnit, změnit nebo nahradit jinými obchodními informacemi.  
© Copyright **KAN** Všechna práva vyhrazena. Text, grafika a grafické údaje v publikacích **KAN** jsou chráněny autorskými právy.

Ø 14–63 mm



SYSTÉM **KAN-therm**

Press LBP

Inovativnost a jedinečnost  
– Jeden systém, šest funkcí



TECHNOLOGIE ÚSPĚCHU



ISO 9001

# Obsah

Systém KAN-therm Press / Press LBP – sortiment .....	3
Závitové spoje .....	17
Nářadí pro spoje Press .....	18

# System KAN-therm Press / Press LBP – sortiment

vícevrstvá trubka PE-RT/Al/PE-RT pro rozvody ústředního topení, rozvody teplé a studené vody a podlahové vytápění s provozním tlakem do 10 bar

SKUPINA: B



Rozměr	Nový kód	*	Kód	Balení	MJ
14×2	1029196032		0.9614	200/3000	m
16×2	1029196123		0.9616	200/3000	m
20×2	1029196092		0.9620	100/1500	m
25×2,5	1029196081		0.9625	50/750	m
26×3	1029196106		0.9626	50/600	m
32×3	1029196115		0.9632	50/600	m
40×3,5	1029196119		0.9640	25/300	m

vícevrstvá trubka PE-RT/Al/PE-RT pro rozvody ústředního topení, rozvody teplé a studené vody a podlahové vytápění s provozním tlakem do 10 bar

SKUPINA: B



Rozměr	Nový kód	*	Kód	Balení	MJ
32×3	1029196071		0.9732	5/180	m
40×3,5	1029196078		0.9740	5/125	m

vícevrstvá trubka PE-X/Al/PE-X pro rozvody ústředního topení, rozvody teplé a studené vody a podlahové vytápění s provozním tlakem do 10 bar

SKUPINA: B



Rozměr	Nový kód	*	Kód	Balení	MJ
50×4	1029196130		0.9550	5/480	m
63×4,5	1029196131		0.9563	5/390	m

vícevrstvá trubka PE-RT/Al/PE-RT pro rozvody ústředního topení, rozvody teplé a studené vody a podlahové vytápění s provozním tlakem do 10 bar – v tepelné izolaci 6 mm

SKUPINA: B



Rozměr	Nový kód	*	Kód	Balení	MJ
16×2 červená	1029195010		0.9616-6C	50/750	m
16×2 modrá	1029195011		0.9616-6N	50/750	m
20×2 červená	1029195000		0.9620-6C	50/750	m
20×2 modrá	1029195001		0.9620-6N	50/750	m
25×2,5 červená	1029195002		0.9625-6C	25/375	m
25×2,5 modrá	1029195003		0.9625-6N	25/375	m
32×3 červená	1029196114		0.9632-6C	50/300	m
32×3 modrá	1029196067		0.9632-6N	50/300	m

\* na objednávku – doba realizace do 5 týdnů

\*\* dostupnost podle individuální dohody

\*\*\* do vyčerpání zásob

trubka PE-Xc podle DIN 16892/93 s kyslíkovou bariérou podle DIN 4726 pro rozvody ústředního topení a podlahového vytápění s provozním tlakem do 6 bar

SKUPINA: C

Rozměr	Nový kód	*	Kód	Balení	MJ
16×2	1129200032		0.2146	200/3000	m
20×2	1829200005	*	K-150005	200/3000	m

**Upozornění:**

trubky PE-Xc lze spojovat pouze a výhradně pomocí tvarovek nové generace Press LBP a šroubení pro trubky PE-Xc a PE-RT.



trubka PE-RT s kyslíkovou bariérou podle DIN 4726 pro rozvody ústředního topení a podlahového vytápění s provozním tlakem do 6 bar

SKUPINA: C

Rozměr	Nový kód	*	Kód	Balení	MJ
16×2	1129198042		0.2176	200/3000	m
20×2	1129198023	*	K-100305	200/1800	m

**Upozornění:**

trubky PE-RT lze spojovat pouze a výhradně pomocí tvarovek nové generace Press LBP a šroubení pro trubky PE-Xc a PE-RT.



spojka mosazná press s lisovací objímkou a vnějším závitem

SKUPINA: F

Rozměr	Nový kód	*	Kód	Balení	MJ
16×2×½"	1009045005		K-900000	20/200	ks
20×2×½"	1009045009		K-900001	10/120	ks
20×2×¾"	1009042128		K-900002	10/120	ks
25×2,5×½"	1009042132		K-080070	5/50	ks
25×2,5×¾"	1009045014		K-900003	5/50	ks
25×2,5×1"	1009045013		K-900004	5/50	ks
26×3×½"	1009042134		K-080069	5/50	ks
26×3×¾"	1009045043		K-080064	5/50	ks
26×3×1"	1009045015		9024.65	5/50	ks
32×3×1"	1009045017		K-900005	5/40	ks
32×3×1¼"	1009045016		K-900006	5/40	ks
40×3,5×1"	1009045061		K-080068	2/20	ks
40×3,5×1¼"	1009045019		K-900007	2/20	ks
40×3,5×1½"	1009045018		K-900008	2/20	ks
50×4×1½"	1009045020		K-900009	2/20	ks
63×4,5×2"	1009045003		K-900010	1/10	ks



spojka mosazná press s lisovací objímkou a vnitřním závitem

SKUPINA: F

Rozměr	Nový kód	*	Kód	Balení	MJ
16×2×½"	1009044002		K-900100	20/160	ks
20×2×½"	1009042120		K-900101	10/120	ks
20×2×¾"	1009044003		K-900102	10/80	ks
25×2,5×¾"	1009044024		K-080125	5/50	ks
25×2,5×1"	1009044005		K-900103	5/40	ks
26×3×¾"	1009044029		K-080089	5/50	ks
26×3×1"	1009044006		9024.88	5/40	ks
32×3×1"	1009044040		K-080126	5/40	ks
32×3×1¼"	1009044008		K-900104	5/40	ks
40×3,5×1"	1009044051		K-080096	2/20	ks
40×3,5×1¼"	1009044050		K-080097	2/20	ks
40×3,5×1½"	1009044009		K-900105	2/20	ks



\* na objednávku – doba realizace do 5 týdnů

\*\* dostupnost podle individuální dohody

\*\*\* do vyčerpání zásob

### spojka PPSU press s lisovací objímkou a vnitřním závitem

SKUPINA: F

Rozměr	Nový kód	*	Kód	Balení	MJ
16×2×½"	1009044030		K-070253	10/120	ks



### spojka mosazná press s lisovací objímkou Compression

SKUPINA: F

Rozměr	Nový kód	*	Kód	Balení	MJ
16×2 / 15	1009042077		K-900381	10/150	ks
20×2 / 22	1009042079		K-900382	10/80	ks
25×2,5 / 22	1009042082		K-900383	5/50	ks

**Upozornění:**

tvarovku lze spojovat s měděnými lisovacími systémy a systémem KAN-therm Steel a Inox.



### koleno mosazné press s lisovací objímkou Compression

SKUPINA: F

Rozměr	Nový kód	*	Kód	Balení	MJ
16×2 / 15	1009068018	*	K-080551	10/120	ks

**Upozornění:**

tvarovku lze spojovat s měděnými lisovacími systémy a systémem KAN-therm Steel a Inox.



### spojka mosazná press s lisovací objímkou přechodová Push/Press

SKUPINA: F

Rozměr	Nový kód	*	Kód	Balení	MJ
14×2 / 16×2	1009042146		K-902716	20/160	ks
18×2 / 16×2	1009042149		K-902717	20/160	ks
18×2,5 / 16×2	1009042145		K-902718	20/160	ks



### spojka PPSU press s lisovací objímkou

SKUPINA: F

Rozměr	Nový kód	*	Kód	Balení	MJ
16×2 / 16×2	1009042013		K-900250	20/200	ks
20×2 / 20×2	1009042015		K-900251	10/150	ks
25×2,5 / 25×2,5	1009042017		K-900252	5/60	ks
26×3 / 26×3	1009042039		K-070072	5/60	ks



### spojka mosazná press s lisovací objímkou

SKUPINA: F

Rozměr	Nový kód	*	Kód	Balení	MJ
14×2 / 14×2	1009042024		K-080202	20/200	ks
<b>N</b> 16×2 / 16×2	1009042042		K-040200	20/200	ks
<b>N</b> 20×2 / 20×2	1009042049		K-040201	20/160	ks
<b>N</b> 25×2,5 / 25×2,5	1009042055		K-040220	5/60	ks
32×3 / 32×3	1009042003		K-900203	5/40	ks
40×3,5 / 40×3,5	1009042004		K-900204	2/20	ks
50×4 / 50×4	1009042005		K-900205	2/20	ks
63×4,5 / 63×4,5	1009042022		K-900206	1/5	ks



\* na objednávku – doba realizace do 5 týdnů

\*\* dostupnost podle individuální dohody

\*\*\* do vyčerpání zásob

### spojka PPSU press redukována s lisovací objímkou

SKUPINA: F

Rozměr	Nový kód	*	Kód	Balení	MJ
20×2 / 16×2	1009046026		K-900350	20/160	ks
25×2,5 / 16×2	1009046029		K-900351	5/70	ks
26×3 / 16×2	1009046040		K-070066	5/70	ks
25×2,5 / 20×2	1009046032		K-900352	5/70	ks
26×3 / 20×2	1009046045		K-070076	5/70	ks



### spojka mosazná redukována press s lisovací objímkou

SKUPINA: F

Rozměr	Nový kód	*	Kód	Balení	MJ
<b>N</b> 20×2 / 16×2	1009042105		K-040300	20/160	ks
<b>N</b> 25×2 / 16×2	1009042111		K-040301	5/70	ks
<b>N</b> 25×2,5 / 20×2	1009042117		K-040302	5/70	ks
32×3 / 16×2	1009046075		K-080128	5/40	ks
32×3 / 20×2	1009046072		K-900310	5/40	ks
32×3 / 25×2,5	1009046018		K-900303	5/40	ks
32×3 / 26×3	1009046046		9024.67	5/40	ks
40×3,5 / 20×2	1009046047		K-080090	2/30	ks
40×3,5 / 25×2,5	1009046052		K-900313	2/30	ks
40×3,5 / 26×3	1009046054		K-080092	2/30	ks
40×3,5 / 32×3	1009046048		K-900304	2/20	ks
50×4 / 32×3	1009046002		K-900305	2/20	ks
50×4 / 40×3,5	1009046004		K-900306	2/20	ks
63×4,5 / 40×3,5	1009046007		K-900307	1/10	ks
63×4,5 / 50×4	1009046008		K-900308	1/10	ks



### t-kus mosazný press s lisovací objímkou a vnějším závitem

SKUPINA: F

Rozměr	Nový kód	*	Kód	Balení	MJ
16×2 / 1/2" / 16×2	1009259000		K-903000	5/60	ks
20×2 / 1/2" / 20×2	1009259027		K-083004	5/50	ks
20×2 / 3/4" / 20×2	1009259001		K-903001	5/50	ks
25×2,5 / 3/4" / 25×2,5	1009259037		K-080129	2/30	ks
25×2,5 / 1" / 25×2,5	1009259002		K-903002	2/30	ks
26×3 / 3/4" / 26×3	1009259043		K-080130	2/30	ks
26×3 / 1" / 26×3	1009259040		K-083003	2/30	ks
32×3 / 1" / 32×3	1009259046		K-903003	2/20	ks
40×3,5 / 1" / 40×3,5	1009259003		K-903007	1/10	ks
50×4 / 1" / 50×4	1009259006	***	9050.110	1/12	ks
63×4,5 / 1" / 63×4,5	1009259010	***	9063.110	-/5	ks



### t-kus mosazný press s lisovací objímkou a vnějším závitem

SKUPINA: F

Rozměr	Nový kód	*	Kód	Balení	MJ
63×4,5 / 1" / 50×4	1009259009	***	9063.120	-/5	ks



### přechod mosazný GW1"×GZ3/4" (vnitř. záv. 1"× vněj. záv. 3/4")

SKUPINA: A

Rozměr	Nový kód	*	Kód	Balení	MJ
G1"×G3/4"	1009004000	***	9032.02	5/60	ks



\* na objednávku – doba realizace do 5 týdnů

\*\* dostupnost podle individuální dohody

\*\*\* do vyčerpání zásob



### t-kus mosazný press s lisovací objímkou a vnitřním závitem

SKUPINA: F

Rozměr	Nový kód	*	Kód	Balení	MJ
16×2 / ½" / 16×2	1009258000		K-904000	5/60	ks
20×2 / ½" / 20×2	1009258001		K-904001	5/50	ks
20×2 / ¾" / 20×2	1009258011		K-904003	5/50	ks
25×2,5 / ½" / 25×2,5	1009258029		K-080166	2/30	ks
25×2,5 / ¾" / 25×2,5	1009258002		K-904002	2/30	ks
26×3 / ½" / 26×3	1009258034		K-080167	2/30	ks
26×3 / ¾" / 26×3	1009258036		K-084004	2/30	ks
32×3 / ½" / 32×3	1009257279		K-084006	2/20	ks
32×3 / ¾" / 32×3	1009257262		K-084008	2/20	ks



### t-kus PPSU press s lisovací objímkou

SKUPINA: F

Rozměr	Nový kód	*	Kód	Balení	MJ
16×2 / 16×2 / 16×2	1009257007		K-900500	10/80	ks
20×2 / 20×2 / 20×2	1009257009		K-900501	5/50	ks
25×2,5 / 25×2,5 / 25×2,5	1009257010		K-900502	2/30	ks
26×3 / 26×3 / 26×3	1009257016		9024.54	2/30	ks
32×3 / 32×3 / 32×3	1009257020		K-900503	2/20	ks
40×3,5 / 40×3,5 / 40×3,5	1009257023		K-900504	1/10	ks
50×4 / 50×4 / 50×4	1009257027		9050.100	1/6	ks
63×4,5 / 63×4,5 / 63×4,5	1009257029		9063.100	-/3	ks



\* na objednávku – doba realizace do 5 týdnů

\*\* dostupnost podle individuální dohody

\*\*\* do vyčerpání zásob

## t-kus PPSU press s lisovací objímkou redukovaný

SKUPINA: F

Rozměr	Nový kód	*	Kód	Balení	MJ
16×2 / 20×2 / 16×2	1009257083		K-900607	5/60	ks
20×2 / 16×2 / 16×2	1009257086		K-900600	5/60	ks
20×2 / 16×2 / 20×2	1009257089		K-900601	5/50	ks
20×2 / 20×2 / 16×2	1009257092		K-900606	5/50	ks
20×2 / 25×2,5 / 20×2	1009257097		K-900608	2/30	ks
20×2 / 26×3 / 20×2	1009260007		K-070621	2/30	ks
25×2,5 / 20×2 / 16×2	1009257106		K-070618	5/50	ks
25×2,5 / 16×2 / 20×2	1009257100		K-900602	5/50	ks
25×2,5 / 16×2 / 25×2,5	1009257103		K-900603	2/30	ks
25×2,5 / 20×2 / 20×2	1009260010		K-900604	2/30	ks
25×2,5 / 20×2 / 25×2,5	1009260000		K-900605	2/30	ks
25×2,5 / 25×2,5 / 20×2	1009260009		K-070622	2/30	ks
25×2,5 / 32×3 / 25×2,5	1009257063		K-070026	2/20	ks
26×3 / 16×2 / 20×2	1009257014		9024.950	5/50	ks
26×3 / 16×2 / 26×3	1009257015		9024.940	2/30	ks
26×3 / 20×2 / 16×2	1009257113		K-070619	5/50	ks
26×3 / 20×2 / 20×2	1009260019		9024.61	2/30	ks
26×3 / 20×2 / 26×3	1009260022		9024.600	2/30	ks
26×3 / 26×3 / 20×2	1009260026		K-070623	2/30	ks
26×3 / 32×3 / 26×3	1009257066		K-070027	2/20	ks
32×3 / 16×2 / 32×3	1009257019		K-900609	2/20	ks
32×3 / 20×2 / 25×2,5	1009260027		K-900610	2/20	ks
32×3 / 20×2 / 26×3	1009257021		9024.970	2/20	ks
32×3 / 20×2 / 32×3	1009257022		K-900611	2/20	ks
32×3 / 25×2,5 / 25×2,5	1009260032		K-900612	2/20	ks
32×3 / 25×2,5 / 32×3	1009260035		K-900613	2/20	ks
32×3 / 26×3 / 26×3	1009260038		9024.630	2/20	ks
32×3 / 26×3 / 32×3	1009257158		9024.620	2/20	ks
32×3 / 32×3 / 20×2	1009260102		K-070615	2/20	ks
32×3 / 32×3 / 25×2,5	1009257073		K-070616	2/20	ks
32×3 / 32×3 / 26×3	1009257076		K-070617	2/20	ks
40×3,5 / 20×2 / 32×3	1009260041		K-900616	1/12	ks
40×3,5 / 20×2 / 40×3,5	1009260042		K-900614	2/12	ks
40×3,5 / 25×2,5 / 32×3	1009260043		K-900617	2/12	ks
40×3,5 / 25×2,5 / 40×3,5	1009260044		K-900615	2/12	ks
40×3,5 / 26×3 / 32×3	1009260001		9040.140	2/12	ks
40×3,5 / 26×3 / 40×3,5	1009260045		9040.120	2/12	ks
40×3,5 / 32×3 / 32×3	1009260048		K-900618	2/12	ks
40×3,5 / 32×3 / 40×3,5	1009257026		K-900619	1/10	ks
40×3,5 / 40×3,5 / 32×3	1009260049		K-071012	1/10	ks



## t-kus mosazný press s lisovací objímkou

SKUPINA: F

Rozměr	Nový kód	*	Kód	Balení	MJ
<b>N</b> 16×2 / 16×2 / 16×2	1009257129		K-041802	10/80	ks
<b>N</b> 20×2 / 20×2 / 20×2	1009257144		K-041803	5/50	ks
<b>N</b> 25×2,5 / 25,2×2 / 25,2×2	1009257152		K-040025	2/30	ks



\* na objednávku – doba realizace do 5 týdnů

\*\* dostupnost podle individuální dohody

\*\*\* do vyčerpání zásob

## t-kus mosazný press s lisovací objímkou redukovaný

SKUPINA: F



	Rozměr	Nový kód	*	Kód	Balení	MJ
N	20×2 / 16×2 / 16×2	1009257205		K-041805	5/60	ks
N	20×2 / 16×2 / 20×2	1009257211		K-041806	5/50	ks
N	20×2 / 20×2 / 16×2	1009257217		K-041807	5/50	ks
N	20×2 / 25×2,5 / 20×2	1009257223		K-040608	2/30	ks
N	25×2,5 / 16×2 / 20×2	1009257229		K-040602	5/50	ks
N	25×2,5 / 16×2 / 25×2,5	1009257234		K-040603	2/30	ks
N	25×2,5 / 20×2 / 16×2	1009257240		K-040818	5/50	ks
N	25×2,5 / 20×2 / 20×2	1009257246		K-040604	2/30	ks
N	25×2,5 / 20×2 / 25×2,5	1009257252		K-040605	2/30	ks
N	25×2,5 / 25×2,5 / 20×2	1009257258		K-040622	2/30	ks
	50×4 / 20×2 / 50×4	1009257160		K-081101	1/10	ks
	50×4 / 25×2,5 / 40×3,5	1009257163		K-081105	1/10	ks
	50×4 / 25×2,5 / 50×4	1009257165		K-081102	1/10	ks
	50×4 / 26×3 / 40×3,5	1009257168		K-081115	1/10	ks
	50×4 / 26×3 / 50×4	1009260069		K-081116	1/10	ks
	50×4 / 32×3 / 40×3,5	1009257172		K-081103	1/10	ks
	50×4 / 32×3 / 50×4	1009257193		K-081104	1/10	ks
	50×4 / 40×3,5 / 40×3,5	1009257175		K-081107	1/10	ks
	50×4 / 40×3,5 / 50×4	1009257176		K-081106	1/8	ks
	63×4,5 / 20×2 / 63×4,5	1009257177		K-081108	1/5	ks
	63×4,5 / 25×2,5 / 63×4,5	1009257179		K-081109	1/5	ks
	63×4,5 / 26×3 / 63×4,5	1009257181		K-081117	1/5	ks
	63×4,5 / 32×3 / 50×4	1009257183		K-081110	1/5	ks
	63×4,5 / 32×3 / 63×4,5	1009257185		K-081111	1/5	ks
	63×4,5 / 40×3,5 / 63×4,5	1009260097		K-081118	1/5	ks
	63×4,5 / 40×3,5 / 50×4	1009257187		K-081112	1/5	ks
	63×4,5 / 50×4 / 50×4	1009257189		K-081114	1/5	ks
	63×4,5 / 50×4 / 63×4,5	1009257191		K-081113	1/5	ks

## křížení mosazné press s lisovací objímkou

SKUPINA: F



	Rozměr	Nový kód	*	Kód	Balení	MJ
	16×2 / 16×2 / 16×2	1009257043		K-900650	1/6	ks
	16×2 / 16×2 / 20×2	1009257048		K-900651	1/6	ks
	20×2 / 16×2 / 16×2	1009257044		K-900652	1/6	ks
	20×2 / 20×2 / 20×2	1009257045		K-900654	1/6	ks
	20×2 / 16×2 / 20×2	1009257051		K-900653	1/6	ks

**Upozornění:**  
mosazná křížení press – niklovaná verze

### koleno PPSU press 90° s lisovací objímkou

SKUPINA: F

Rozměr	Nový kód	*	Kód	Balení	MJ
16×2 / 16×2	1009068007		K-900400	15/150	ks
20×2 / 20×2	1009068010		K-900401	10/80	ks
25×2,5 / 25×2,5	1009068030		K-900402	5/40	ks
26×3 / 26×3	1009068034		9024.49	5/40	ks
32×3 / 32×3	1009068020		K-900403	2/30	ks
40×3,5 / 40×3,5	1009068011		K-900404	2/20	ks
50×4 / 50×4	1009068048		K-900405	2/10	ks
63×4,5 / 63×4,5	1009068050		K-900406	-/5	ks



### koleno mosazné press 90° s lisovací objímkou

SKUPINA: F

Rozměr	Nový kód	*	Kód	Balení	MJ
<b>N</b> 16×2 / 16×2	1009068054		K-041808	15/150	ks
<b>N</b> 20×2 / 20×2	1009068060		K-041809	10/80	ks
<b>N</b> 25×2,5 / 25×2,5	1009068066		K-040402	5/40	ks



### koleno mosazné press 90° s lisovací objímkou a vnějším závitem

SKUPINA: F

Rozměr	Nový kód	*	Kód	Balení	MJ
16×2 / ½"	1009068000		K-901000	10/120	ks
20×2 / ½"	1009070010		K-081025	10/100	ks
20×2 / ¾"	1009070013		K-901001	10/100	ks
25×2,5 / ¾"	1009070005		K-080160	5/40	ks
25×2,5 / 1"	1009070022		K-901002	5/40	ks
26×3 / ¾"	1009070026		K-080161	5/40	ks
26×3 / 1"	1009070016		K-081003	5/40	ks
32×3 / 1"	1009070018		K-901003	2/30	ks
40×3,5 / 1¼"	1009070029		K-080163	2/20	ks



### koleno mosazné press 90° s lisovací objímkou a vnitřním závitem

SKUPINA: F

Rozměr	Nový kód	*	Kód	Balení	MJ
16×2 / ½"	1009069005		K-902000	10/120	ks
20×2 / ½"	1009069008		K-902001	10/100	ks
20×2 / ¾"	1009069011		K-902002	5/60	ks
25×2,5 / ¾"	1009068029		K-902003	5/30	ks
25×2,5 / 1"	1009069016		K-080172	5/30	ks
26×3 / ¾"	1009069018		K-082004	5/30	ks
26×3 / 1"	1009069020		K-080173	5/30	ks
32×3 / 1"	1009069022		K-080174	2/30	ks
40×3,5 / 1¼"	1009069012		K-080164	2/20	ks



\* na objednávku – doba realizace do 5 týdnů

\*\* dostupnost podle individuální dohody

\*\*\* do vyčerpání zásob

### koleno PPSU press 45° s lisovací objímkou

SKUPINA: F

Rozměr	Nový kód	*	Kód	Balení	MJ
32×3 / 32×3	1009068003		K-900410	2/30	ks
40×3,5 / 40×3,5	1009068028		K-900411	2/20	ks
50×4 / 50×4	1009068040		K-900412	1/10	ks
63×4,5 / 63×4,5	1009068041		K-900413	1/5	ks



### koncové nástěnné koleno press s bočními montážními otvory typ "U"

SKUPINA: F

Rozměr	Nový kód	*	Kód	Balení	MJ
16×½×16	1009286018		K-085081	5/45	ks
20×½×20	1009286019		K-085082	5/45	ks



### gumový akustický kryt ke koncovým nástěnným kolům typ "U"

SKUPINA: F

Rozměr	Nový kód	*	Kód	Balení	MJ
16-20	1009183004		K-085035	5/25	ks



### koncové nástěnné koleno PPSU press (se zátkou a maticí M8)

SKUPINA: F

Rozměr	Nový kód	*	Kód	Balení	MJ
16×2 / ½"	1009285005		K-905000	5/50	ks
20×2 / ½"	1009285013		K-905001	5/50	ks



#### Upozornění:

Koncové nástěnné koleno PPSU Press se prodává v sadě s lisovací objímkou, maticí M8 a krátkou plastovou zátkou. Krátká plastová zátká slouží pouze a výhradně k provedení tlakové zkoušky potrubí. K utěsnění závitů ve tvarovkách PPSU je zakázáno používat agresivní chemické prostředky. Používejte výhradně koudel s přísadou těsnící pasty. Nepoužívejte pro suchou výstavbu.

### koncové nástěnné koleno mosazné press pro suchou výstavbu

SKUPINA: F

Rozměr	Nový kód	*	Kód	Balení	MJ
16×2 / ½"	1009285029		K-085068	2/20	ks

#### Upozornění:

K utěsnění závitů ve tvarovkách je zakázáno používat agresivní chemické prostředky. Používejte výhradně koudel s přísadou těsnící pasty.



## koncové nástěnné koleno mosazné press, dlouhá verze (s korkem a šroubem)

SKUPINA: F

Rozměr	Nový kód	*	Kód	Balení	MJ
16×2 / ½"	1009285009		K-905002	5/40	ks
20×2 / ½"	1009285001		K-905023	5/40	ks



### Upozornění:

Koncové nástěnné koleno press se prodává v sadě s lisovací objímkou, montážním šroubem a krátkou plastovou zátkou. Krátká plastová zátka slouží pouze a výhradně k provedení tlakové zkoušky potrubí. K utěsnění závitů ve tvarovkách je zakázáno používat agresivní chemické prostředky. Používejte výhradně koudel s přísadou těsnící pasty. Nepoužívejte pro suchou výstavbu.

## koncové nástěnné koleno mosazné press trojcestné (se zátkou a šroubem)

SKUPINA: F

Rozměr	Nový kód	*	Kód	Balení	MJ
16×2 / ½"	1009285017		K-905003	5/40	ks
20×2 / ½"	1009285040		K-085104	5/40	ks



### Upozornění:

Koncové nástěnné koleno press se prodává v sadě s lisovací objímkou, montážním šroubem a krátkou plastovou zátkou. Krátká plastová zátka slouží pouze a výhradně k provedení tlakové zkoušky potrubí. K utěsnění závitů ve tvarovkách je zakázáno používat agresivní chemické prostředky. Používejte výhradně koudel s přísadou těsnící pasty. Nepoužívejte pro suchou výstavbu.

## koncové nástěnné koleno mosazné press trojcestné s bočními montážními otvory (se zátkou)

SKUPINA: F

Rozměr	Nový kód	*	Kód	Balení	MJ
16×2 / ½"	1009285077		K-085071	5/50	ks
20×2 / ½"	1009285082		K-085072	5/40	ks

### Upozornění:

Koncové nástěnné koleno Press LBP se prodává v sadě s lisovací objímkou, montážním šroubem a krátkou plastovou zátkou. Krátká plastová zátka slouží pouze a výhradně k provedení tlakové zkoušky potrubí. K utěsnění závitů ve tvarovkách je zakázáno používat agresivní chemické prostředky. Používejte výhradně koudel s přísadou těsnící pasty.



## protihluková ochrana pro nástěnná kolena s bočními montážními otvory

SKUPINA: F

Rozměr	Nový kód	*	Kód	Balení	MJ
16-20	1009183002		K-085030	5/25	ks

### Upozornění:

Používejte výhradně s koncovými nástěnnými koleny s bočními montážními otvory:

- 1009285059,
- 1009285062,
- 1009285032.



### koncové nástěnné koleno mosazné press s bočními montážními otvory (se zátkou)

SKUPINA: F

Rozměr	Nový kód	*	Kód	Balení	MJ
16×2 / ½"	1009285059		K-905022	5/50	ks
20×2 / ½"	1009285062		K-085069	5/50	ks



#### Upozornění:

Koncové nástěnné koleno press se prodává v sadě s lisovací objímkou a krátkou plastovou zátkou. Krátká plastová zátka slouží pouze a výhradně k provedení tlakové zkoušky potrubí. K utěsnění závitů ve tvarovkách je zakázáno používat agresivní chemické prostředky. Používejte výhradně koudel s přísadou těsnící pasty.

### koncové nástěnné koleno mosazné press s bočními montážními otvory

SKUPINA: F

Rozměr	Nový kód	*	Kód	Balení	MJ
20×2 / ¾"	1009285032		K-085070	5/50	ks
25×2,5 / ¾"	1009285050		K-905026	2/30	ks
26×3 / ¾"	1009285053		K-085027	2/30	ks



#### Upozornění:

Koncové nástěnné koleno press se prodává v sadě s lisovací objímkou. K utěsnění závitů ve tvarovkách je zakázáno používat agresivní chemické prostředky. Používejte výhradně koudel s přísadou těsnící pasty.

### t-kus nástěnný k baterii mosazný press (se zátkou)

SKUPINA: F

Rozměr	Nový kód	*	Kód	Balení	MJ
20×2 / ½"	1009285056		K-905005	5/50	ks



#### Upozornění:

Koncové nástěnné koleno press se prodává v sadě s lisovací objímkou, montážním šroubem a krátkou plastovou zátkou. Krátká plastová zátka slouží pouze a výhradně k provedení tlakové zkoušky potrubí. K utěsnění závitů ve tvarovkách je zakázáno používat agresivní chemické prostředky. Používejte výhradně koudel s přísadou těsnící pasty. Nepoužívejte pro suchou výstavbu.

### t-kus nástěnný k baterii mosazný press, s bočními montážními otvory (se zátkou)

SKUPINA: F

Rozměr	Nový kód	*	Kód	Balení	MJ
20×2 / ½"	1009285057		K-085010	5/40	ks



#### Upozornění:

Koncové nástěnné koleno press se prodává v sadě s lisovací objímkou a krátkou plastovou zátkou. Krátká plastová zátka slouží pouze a výhradně k provedení tlakové zkoušky potrubí. K utěsnění závitů ve tvarovkách je zakázáno používat agresivní chemické prostředky. Používejte výhradně koudel s přísadou těsnící pasty.

## t-kus mosazný press s vnitřním závitem pro suchou výstavbu

SKUPINA: F

Rozměr	Nový kód	*	Kód	Balení	MJ
16×2 / ½" / 16×2	1009258012		K-084010	2/20	ks
20×2 / ½" / 16×2	1009258017		K-084020	2/20	ks
20×2 / ½" / 20×2	1009258018		K-084030	2/20	ks

### Upozornění:

K utěsnění závitů ve tvarovkách je zakázáno používat agresivní chemické prostředky. Používejte výhradně koudel s přísadou těsnící pasty.



## sada koncových nástěnných kolena mosazných na montážní desce

SKUPINA: F

Rozměr	Nový kód	*	Kód	Balení	MJ
16×2 / ½"	1009285000		K-201050	1/10	ks

### Upozornění:

Koncová nástěnná kolena Press se prodávají v sadě s lisovací objímkou, montážním šroubem, krátkou plastovou zátkou a odsazeným kovovým těmenem.

Krátká plastová zátka slouží pouze a výhradně k provedení tlakové zkoušky potrubí. K utěsnění závitů ve tvarovkách je zakázáno používat agresivní chemické prostředky. Používejte výhradně koudel s přísadou těsnící pasty.



## spojka mosazná press s lisovací objímkou přechodová Press × Press

SKUPINA: F

Rozměr	Nový kód	*	Kód	Balení	MJ
16×2 / 12	1009042063	*	K-080380	20/160	ks
16×2 / 15	1009042061		K-900344	20/160	ks
20×2 / 22	1009042064		K-900345	10/120	ks
25×2,5 / 22	1009042065		K-900342	5/60	ks
25×2,5 / 28	1009042139		K-080384	5/60	ks
26×3 / 22	1009042141		K-080386	5/60	ks
26×3 / 28	1009042143		K-080385	5/60	ks

### Upozornění:

Tvarovku lze spojovat s měděnými lisovacími systémy a systémem KAN-therm Steel a Inox.



## montážní držák pro koncová nástěnná kolena – plastový

SKUPINA: A

Rozměr	Nový kód	*	Kód	Balení	MJ
jednoduchý	1700210011		6090.050	20/200	ks
dvojitý (L=150mm)	1700210006		6090.060	10/70	ks
dvojitý (L=80mm)	1700210010		6090.070	20/120	ks
dvojitý (L=50mm)	1700210008		6090.080	15/150	ks

### Upozornění:

Umožňuje montáž koncových nástěnných kolena a t-kusů na stěnu. Nepoužívejte pro suchou výstavbu.



## montážní držák pro koncová nástěnná kolena – kov

SKUPINA: A

Rozměr	Nový kód	*	Kód	Balení	MJ
dvojitý (L= 80, 150mm)	1700210014		6090.13	1/42	ks

### Upozornění:

Držák umožňuje montáž koncových nástěnných kolena s bočními montážními otvory a bez nich. Vrutky k montáži koncových nástěnných kolena v sadě (6 ks)

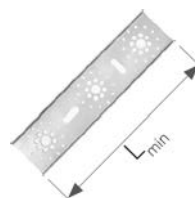



## kovový držák odsazený

SKUPINA: A

Rozměr	Nový kód	*	Kód	Balení	MJ
dvojitý (L= 50, 80, 150mm)	1700210002		6090.09	40	ks
dvojitý (L=50mm)	1700210013		6090.10	150	ks

**Upozornění:**

Umožňuje montáž koncových nástěnných kolen a t-kusů na stěnu.

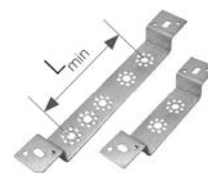

## t-kus mosazný press s trubicou Cu Ø15 niklovaný, L = 300 mm

SKUPINA: F

Rozměr	Nový kód	*	Kód	Balení	MJ
16×2 / 16×2	1009257115		K-901930	40	ks
20×2 / 20×2	1009261004		K-901931	30	ks
20×2 / 16×2 levý	1009261001		K-901932	30	ks
20×2 / 16×2 pravý	1009261002		K-901933	30	ks

Při napojování radiátorů pomocí redukovaných t-kusů použijte sadu tvořenou levým a pravým t-kusem. Zda se jedná o levý nebo pravý redukovaný t-kus, poznáte podle toho, na kterou stranu je jeho měděná trubka zahnutá při pohledu ze strany většího průměru.

**Upozornění:** Varianty připojení tvarovek s niklovanými trubkami k různým armaturám jsou popsány v technické části katalogu – „Montáž závitových spojů“.

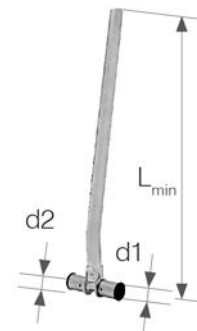

## t-kus mosazný press s trubicou Cu Ø15 niklovaný, L = 750mm

SKUPINA: F

Rozměr	Nový kód	*	Kód	Balení	MJ
16×2 / 16×2	1009261005		K-901934	25	ks
20×2 / 20×2	1009261009		K-901935	20	ks
20×2 / 16×2 levý	1009261000		K-901936	20	ks
20×2 / 16×2 pravý	1009261007		K-901937	20	ks

Při napojování radiátorů pomocí redukovaných t-kusů použijte sadu tvořenou levým a pravým t-kusem. Zda se jedná o levý nebo pravý redukovaný t-kus, poznáte podle toho, na kterou stranu je jeho měděná trubka zahnutá při pohledu ze strany většího průměru.

**Upozornění:** Varianty připojení tvarovek s niklovanými trubkami k různým armaturám jsou popsány v technické části katalogu – „Montáž závitových spojů“.

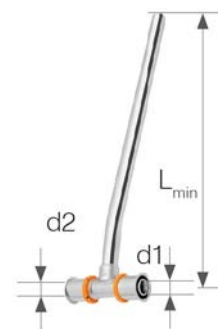

## koleno mosazné 16×2 press s konzolou niklované

SKUPINA: F

Rozměr	Nový kód	*	Kód	Balení	MJ
16×2 L <sub>min</sub> = 210 mm	1009068001		K-901700	40	ks
16×2 L <sub>min</sub> = 300 mm	1009071006		K-901701	40	ks
16×2 L <sub>min</sub> = 750 mm	1009071009		K-901810	25	ks

**Upozornění:**

Varianty připojení tvarovek s niklovanými trubkami k různým armaturám jsou popsány v technické části katalogu – „Montáž závitových spojů“.



## koleno mosazné sdrúžené 16×2 press s konzolou nikelované

SKUPINA: F

Rozměr	Nový kód	*	Kód	Balení	MJ
16×2 L <sub>min</sub> = 200 mm	1009068002		K-901800	15	ks
16×2 L <sub>min</sub> = 300 mm	1009071014		K-901801	10	ks



### Upozornění:

Varianty připojení tvarovek s nikelovanými trubkami k různým armaturám jsou popsány v technické části katalogu – „Montáž závitových spojů“.

## půlšroubení mosazné press s plochým těsněním

SKUPINA: F

Rozměr	Nový kód	*	Kód	Balení	MJ
16×G1½"	1009105000		K-080250	10/120	ks
16×G¾"	1009105002		K-080251	10/120	ks
20×G¾"	1009105006		K-080253	10/80	ks
20×G1"	1009105004		K-080252	5/60	ks
25×G¾"	1009105011		K-080114	5/60	ks
25×G1"	1009105009		K-080255	5/60	ks
25×G1¼"	1009105008		K-080254	5/50	ks
26×G¾"	1009105016		K-080108	5/60	ks
26×G1"	1009105014		K-080109	5/60	ks
26×G1¼"	1009105013		K-080110	5/50	ks
32×G1"	1009105021		K-080107	5/50	ks
32×G1¼"	1009105019		K-080257	5/40	ks
32×G1½"	1009105018		K-080256	5/40	ks
40×G1½"	1009271000		K-080258	2/30	ks
40×G2"	1009271002		K-080259	2/30	ks



### Upozornění:

nepoužívejte k napojení na vsuvky rozdělovačů.

## šroubení mosazné press s lisovací objímkou

SKUPINA: F

Rozměr	Nový kód	*	Kód	Balení	MJ
16×¾"	1009271013		K-900112	10/120	ks
32×1"	1009271009		K-900111	5/50	ks



## zátká mosazná press s lisovací objímkou

SKUPINA: F

Rozměr	Nový kód	*	Kód	Balení	MJ
16×2	1009250001		K-609032	20/300	ks
20×2	1009250002		K-609033	20/200	ks
25×2,5	1009250003		K-609034	10/120	ks
26×3	1009250004		K-609062	10/120	ks
32×3	1009250005		K-609035	5/50	ks



## Závitové spoje

### šroubení mosazné pro trubky PE-Xc a PE-RT

SKUPINA: A

Rozměr	Nový kód	*	Kód	Balení	MJ
16× $\frac{3}{4}$ "	1110271010		9006.57	15/150	ks
20× $\frac{3}{4}$ "	1110271011		K-601705	15/150	ks

**Upozornění:**

šroubení jsou určena k tvarovkám, které se připojují pomocí šroubení, a k rozdělovačů se vsuvkami.



### šroubení s tělem PPSU pro vícevrstvé trubky

SKUPINA: A

Rozměr	Nový kód	*	Kód	Balení	MJ
16× $\frac{3}{4}$ "	1010271005		9010.08N	15/150	ks

**Upozornění:**

šroubení jsou určena k tvarovkám, které se připojují pomocí šroubení, a k rozdělovačů se vsuvkami.



### šroubení mosazné pro vícevrstvé trubky

SKUPINA: A

Rozměr	Nový kód	*	Kód	Balení	MJ
16× $\frac{1}{2}$ "	1010271001		9012.00N	20/200	ks
16× $\frac{3}{4}$ "	1010271002		9012.08N	15/150	ks
20× $\frac{3}{4}$ "	1010271008		9012.02N	10/120	ks

**Upozornění:**

šroubení jsou určena k tvarovkám, které se připojují pomocí šroubení, a k rozdělovačů se vsuvkami.



### spojka mosazná pro vícevrstvé trubky

SKUPINA: A

Rozměr	Nový kód	*	Kód	Balení	MJ
14× $\frac{1}{2}$ "	1010040002		9012.060	20/200	ks
14× $\frac{3}{4}$ "	1010040001		9012.60	15/150	ks
16× $\frac{1}{2}$ "	1010040003		9012.00	20/200	ks
16× $\frac{3}{4}$ "	1010040006		9012.080	10/120	ks
20× $\frac{3}{4}$ "	1010040011		9012.020	10/120	ks
20×1"	1010040008		9012.100	5/80	ks
25×1"	1010040013		9026.330	10/80	ks
26×1"	1010040015		9012.040	10/80	ks



### spojka mosazná závitová s vnějším závitem pro vícevrstvé trubky

SKUPINA: A

Rozměr	Nový kód	*	Kód	Balení	MJ
16×2× $\frac{1}{2}$ "	1010045000		9025.01	10/150	ks
16×2× $\frac{3}{4}$ "	1010045001		9025.04	10/150	ks

**Upozornění:**

šroubení slouží k přímému zašroubování do těla rozdělovače – utěsnění spoje v rozdělovači je zajištěno pomocí těsnění typu o-kroužek.



# Nářadí pro spoje Press

ruční lisovací kleště pro spoje typu press s lisovací objímkou

SKUPINA: K

Nový kód	*	Kód	Balení	MJ
1936267174		ZAPR02	1	ks

Upozornění:

Ruční lisovací kleště dělené slouží ke zhotovení spojů u trubek s průměrem Ø16, Ø20, Ø25, Ø26 mm.



čelisti na ruční lisovací kleště pro spoje typ press s lisovací objímkou

SKUPINA: K

Rozměr	Nový kód	*	Kód	Balení	MJ
14	1936267220		ZAPR14R	1	ks
16	1936267122		ZAPR16R	1	ks
20	1936267125		ZAPR20R	1	ks
25	1936267127		ZAPR25R	1	ks
26	1936267130		ZAPR26R	1	ks
32	1936267137		ZAPRE32	1	ks
40	1936267139		ZAPRE40	1	ks
50	1936267134	*	ZAPRE50	1	ks
63	1936267136	*	ZAPRE63	1	ks

Upozornění:



nůžky na vícevrstvé trubky Ø14–32

SKUPINA: K

Nový kód	*	Kód	Balení	MJ
1936267054		RS1435	1/20	ks



čepel do nůžek na vícevrstvé trubky Ø14–32

SKUPINA: K

Nový kód	*	Kód	Balení	MJ
1936267059	*	RSM1435	1	ks



kotoučová řezačka na vícevrstvé trubky Ø16–63

SKUPINA: K

Nový kód	*	Kód	Balení	MJ
1936267056		2519950	1	ks



řezný kotouček do řezačky na vícevrstvé trubky Ø16–63 – náhradní díl

SKUPINA: K

Nový kód	*	Kód	Balení	MJ
1941267039	*	290016	1	ks



### kalibrátor na vícevrstvé trubky

SKUPINA: K

Rozměr	Nový kód	*	Kód	Balení	MJ
14	1936267022	*	KL14	1	ks
16	1936267026		KL16	1	ks
20	1936267028		KL20	1	ks
25 / 26	1936267030		KL26	1	ks



### univerzální kalibrátor na vícevrstvé trubky

SKUPINA: K

Rozměr	Nový kód	*	Kód	Balení	MJ
16 / 20 / 25-26	1936267044		KL162026	1	ks
25-26 / 32 / 40	1936267039		KL263240	1	ks
50 / 63	1936267046	*	KL5063	1	ks



### kufřík na ruční lisovací kleště

SKUPINA: K

Nový kód	*	Kód	Balení	MJ
1941267135	*	002.001.000	1	ks



### ruční lisovací kleště pro spoje typu press s lisovací objímkou – sada v kufříku

SKUPINA: K

Nový kód	*	Kód	Balení	MJ
1936267217		KPPZ/M	1	sada

**Upozornění:**

Lisovací kleště se prodávají v sadě s kufříkem.

Sada obsahuje:

- 1936267174 ruční lisovací kleště, dělené pro spoje typ Press s lisovací objímkou
- 1936267122 čelisti U16 do lisovacích kleští
- 1936267125 čelisti U20 do lisovacích kleští
- 1936267127 čelisti U25 do lisovacích kleští
- 1936267130 čelisti U26 do lisovacích kleští
- 1936267054 nůžky k řezání vícevrstevných trubek
- 1936267044 kalibrátor pro vícevrstvé trubky Ø16/Ø20/Ø25-26
- 1941267135 kufřík na ruční lisovací kleště dělené



### ruční lisovací kleště pro spoje typu press s lisovací objímkou – sada ve verzi LIGHT

SKUPINA: K

Nový kód	*	Kód	Balení	MJ
1936267218		KPPZ-L	1	sada

**Upozornění:**

Lisovací kleště se prodávají v sadě s kufříkem (1941 267135).

Sada obsahuje:

- 1936267174 ruční lisovací kleště, dělené pro spoje typ press s lisovací objímkou
- 1936267122 čelisti U16 do lisovacích kleští
- 1936267125 čelisti U20 do lisovacích kleští
- 1936267026 kalibrátor pro vícevrstvé trubky Ø16
- 1936267028 kalibrátor pro vícevrstvé trubky Ø20

Sada je určena pro průměry 16–20 mm.



### kufřík na dodatečné nářadí

SKUPINA: K

Nový kód	*	Kód	Balení	MJ
1941267129		002.001.006	1	sada



\* na objednávku – doba realizace do 5 týdnů

\*\* dostupnost podle individuální dohody

\*\*\* do vyčerpání zásob

### kufřík na ruční lisovací kleště

SKUPINA: K

Nový kód	*	Kód	Balení	MJ
N 1941267135		002.001.000	1	sada



### sada dodatečného náradí

SKUPINA: K

Nový kód	*	Kód	Balení	MJ
N 1936267216		KPPNA	1	sada

Sada obsahuje:

- 1936267044 kalibrátor pro vícevrstvé trubky Ø16, Ø20, Ø25-26 – 1 ks
- 1936267039 kalibrátor pro vícevrstvé trubky Ø25-26, Ø32, Ø40 – 1 ks
- 1936267046 kalibrátor pro vícevrstvé trubky Ø50, Ø63 – 1 ks
- 1936267056 řezačka k řezání vícevrstvých trubek pro průměry Ø16-63 – 1 ks
- 1936267054 nůžky k řezání vícevrstvých trubek pro průměry Ø14-32 – 1 ks
- 1941267129 kufřík – 1 ks



### sada čelistí typ "TH" 50/63

SKUPINA: K

Nový kód	*	Kód	Balení	MJ
N 1936267215		KPPD	1	sada

Sada obsahuje:

- 1936267134 čelisti TH50 do lisovacích kleští – 1 ks
- 1936267136 čelisti TH63 do lisovacích kleští – 1 ks
- kufřík – 1 ks



### sada čelistí typu "U" 16-40 s elektrickými lisovacími kleštěmi

SKUPINA: K

Nový kód	*	Kód	Balení	MJ
N 1936267167		ZAPR01-KPPD25	1	sada

Sada obsahuje:

- 1936267122 čelisti U16 do lisovacích kleští – 1 ks
- 1936267125 čelisti U20 do lisovacích kleští – 1 ks
- 1936267127 čelisti U25 do lisovacích kleští – 1 ks
- 1936267137 čelisti U32 do lisovacích kleští – 1 ks
- 1936267139 čelisti U40 do lisovacích kleští – 1 ks
- 1936267160 elektrické lisovací kleště – 1 ks
- kufřík – 1 ks



### elektrické lisovací kleště Power Press ACC se spojkou

SKUPINA: K

Nový kód	*	Kód	Balení	MJ
N 1936267219		ZAPR04	1	ks



Lisovací kleště se prodávají v sadě s kufříkem.



## elektrické lisovací kleště Power Press SE

SKUPINA: K

Nový kód	*	Kód	Balení	MJ
1936267160		ZAPR01	1	ks



### Upozornění:

Lisovací kleště se prodávají v sadě s kuffíkem.  
Sada neobsahuje čelisti.

## akumulátorové lisovací kleště Aku Press

SKUPINA: K

Nový kód	*	Kód	Balení	MJ
1936267152		ZAPRAK	1	ks



### Upozornění:

Lisovací kleště se prodávají v sadě s akumulátorem, nabíječkou a kuffíkem.  
Sada neobsahuje čelisti.

## lisovací kleště ACO102, sada s čelistmi typ "U"

SKUPINA: K

Rozměr	Nový kód	*	Kód	Balení	MJ
16-32 U	1936055000		47701-50 KPL	1	sada

### Sada obsahuje:

- 1948267161 Akumulátorové lisovací kleště ACO102 – 1 ks
- 1936267113 Čelisti U16 do lisovacích kleští – 1 ks
- 1936267114 Čelisti U20 do lisovacích kleští – 1 ks
- 1936267115 Čelisti U25 do lisovacích kleští – 1 ks
- 1936267116 Čelisti U32 do lisovacích kleští – 1 ks
- 1938267047 Nabíječka – 1 ks
- 1938267002 Akumulátor 1,5 Ah – 2 ks
- Kuffík



## lisovací kleště ACO102 sada s čelistmi typ „TH“

SKUPINA: K

Rozměr	Nový kód	*	Kód	Balení	MJ
16-32 TH	1936055001	*	47756-50 KPL	1	sada

### Sada obsahuje:

- 1948267161 Akumulátorové lisovací kleště ACO102 – 1 ks
- 1936267108 Čelisti TH16 do lisovacích kleští – 1 ks
- 1936267109 Čelisti TH20 do lisovacích kleští – 1 ks
- 1936267110 Čelisti TH25 do lisovacích kleští – 1 ks
- 1936267111 Čelisti TH32 do lisovacích kleští – 1 ks
- 1938267047 Nabíječka – 1 ks
- 1938267002 Akumulátor 1,5 Ah – 2 ks
- Kuffík



### vnější pružina na vícevrstvé trubky

SKUPINA: K

Rozměr	Nový kód	*	Kód	Balení	MJ
14	1936267079	*	SZ-1410	1	ks
16	1936267081		SZ-1612	1	ks
20	1936267086		SZ-2016	1	ks
25-26	1936267088		SZ-2620	1	ks



### vnitřní pružina na vícevrstvé trubky

SKUPINA: K

Rozměr	Nový kód	*	Kód	Balení	MJ
14	1936267073	*	SW-1410	1	ks
16	1936267075		SW-1612	1	ks
20	1936267077		SW-2016	1	ks
25-26	1936267071		SW-2620	1	ks



### plochý klíč dělený k utahování šroubení G<sup>3</sup>/<sub>4</sub>"

SKUPINA: K

Rozměr	Nový kód	*	Kód	Balení	MJ
30 mm	1938267035	*	K-501900	1	ks







SYSTEM **KAN-therm**

# Plošné vytápění

Pohodlí a úspora



TECHNOLOGIE ÚSPĚCHU



ISO 9001

# Obsah

Plošné vytápění ze systému KAN-therm – sortiment .....	25
Podlahové vytápění – trubky a vybavení k trubkám .....	27
Tacker – systém ke kotvení potrubí .....	30
Rail – systém kotvení potrubí .....	31
Profil – systém kotvení potrubí .....	31
TBS – systém kotvení potrubí .....	32
NET – systém kotvení potrubí .....	33
Vybavení pro podlahové topení .....	34
Rozdělovače a vybavení pro rozdělovače .....	35
Skříňe pro podlahové vytápění .....	43
Basic – automatika .....	44
Basic+ – automatika .....	46
Smart – automatika .....	47
Regulátory a doplňkové armatury, nářadí .....	48

# Plošné vytápění ze systému **KAN-therm** – sortiment

## stěnový topný panel s PB potrubím 8×1

SKUPINA: A

	Rozměr	Nový kód	*	Kód	Balení	MJ
N	2000×625 (100 %)	1800188004		K-400105	1	ks
N	2000×625 (75%)	1800188005		K-400110	1	ks
N	2000×310 (100 %)	1800188001		K-400120	1	ks
N	2000×310 (75%)	1800188002		K-400130	1	ks
N	1000×625 (100 %)	1800188000		K-400140	1	ks
N	625×1250 (100 %)	1800188006		K-400150	1	ks

### Upozornění:

Procentní hodnota označuje užitečnou otopnou plochu.



## krycí panel

SKUPINA: A

	Rozměr	Nový kód	*	Kód	Balení	MJ
N	2000×625	1800188007		K-400160	1	ks



## panel s drážkami

SKUPINA: A

	Rozměr	Nový kód	*	Kód	Balení	MJ
N	2000×625	1800188003		K-400170	1	ks



## polyuretanové lepidlo

SKUPINA: A

	Verze	Nový kód	*	Kód	Balení	MJ
N	310 ml	1800183002		79233	1	ks



## vodicí oblouk na trubku

SKUPINA: A

	Rozměr	Nový kód	*	Kód	Balení	MJ
N	8×1	1800011000		K-400350	100/3000	ks



## lišta ke kotvení trubek

SKUPINA: A

	Rozměr	Nový kód	*	Kód	Balení	MJ
N	8×1	1800209006		K-400360	2/100	m



\* na objednávku – doba realizace do 5 týdnů

\*\* dostupnost podle individuální dohody

\*\*\* do vyčerpání zásob

trubka PB s kyslíkovou bariérou

SKUPINA: C

Rozměr	Nový kód	*	Kód	Balení	MJ
8×1	1829197000		K-400317	600/7200	m



trubka PE-RT s kyslíkovou bariérou

SKUPINA: C

Rozměr	Nový kód	*	Kód	Balení	MJ
8×1	1829198004		K-400108	600/7200	m



t-kus mosazný press LBP/click pro stěnové vytápění

SKUPINA: F

Rozměr	Nový kód	*	Kód	Balení	MJ
16×8×16	1809257000		K-400320	5/60	ks



vsuvka mosazná press LBP/Click redukovaná

SKUPINA: F

Rozměr	Nový kód	*	Kód	Balení	MJ
16×8	1809042001		K-400330	20/200	ks



šroubení mosazné Click niklované

SKUPINA: F

Rozměr	Nový kód	*	Kód	Balení	MJ
8×1 / G¾"	1809271000		K-400340	15/150	ks



vsuvka mosazná Click/Click jednoznačná

SKUPINA: F

Rozměr	Nový kód	*	Kód	Balení	MJ
8×1	1809042000		K-400318	20/200	ks



\* na objednávku – doba realizace do 5 týdnů

\*\* dostupnost podle individuální dohody

\*\*\* do vyčerpání zásob

# Podlahové vytápění – trubky a vybavení k trubkám

trubka Blue Floor PE-RT s kyslíkovou bariérou dle DIN 4726 – pro plošné vytápění, třída 4/6 bar,  $T_{max}$  70 °C

SKUPINA: C



Rozměr	Nový kód	*	Kód	Balení	MJ
16×2	1829198014		0.2176OP	200/3000	m
16×2	1829198018		0.2176OP 600M	600/1800	m
18×2	1829198022		0.2178OP	200/3000	m
18×2	1829198023		0.2178OP 600M	600/1800	m
20×2	1829198027		0.2180OP	200/1800	m
20×2	1829198028		0.2180OP 300M	300/1800	m

trubka PE-Xc s kyslíkovou bariérou dle DIN 4726

SKUPINA: C



Rozměr	Nový kód	*	Kód	Balení	MJ
12×2	1129200023		0.2144	200/4000	m
14×2	1129200027		0.2145	200/4000	m
16×2	1129200032		0.2146	200/3000	m
18×2	1129200035		0.2148	200/3000	m
20×2	1829200005	*	K-150005	200/3000	m
N 25×2,5	1829200014		K-150114	300/1800	m

Provozní parametry  $T_{prov}$  80 °C ( $T_{max}$  – maximální 90 °C,  $T_{al}$  – havarijní 100 °C), tlak 6 bar, určená pro rozvody ÚT a podlahového vytápění.

trubka PE-RT s kyslíkovou bariérou dle DIN 4726

SKUPINA: C



Rozměr	Nový kód	*	Kód	Balení	MJ
12×2	1129198025		0.2174	200/4000	m
14×2	1129198027		0.2175	200/4000	m
25×3,5	1129198032		0.9226	50/1000	m

Provozní parametry  $T_{prov}$  80 °C ( $T_{max}$  – maximální 90 °C,  $T_{al}$  – havarijní 100 °C), tlak 6 bar, určená pro rozvody ÚT a podlahového vytápění.

vícevrstvá trubka PE-RT/Al/PE-RT Multi Universal určená pro rozvody podlahového topení s provozním tlakem do 10 bar

SKUPINA: B



Rozměr	Nový kód	*	Kód	Balení	MJ
14×2	1029196032		0.9614	200/3000	m
16×2	1029196123		0.9616	200/3000	m
16×2	1029196031		0.9616 600M	600/2400	m
20×2	1029196092		0.9620	100/1500	m

Provozní parametry  $T_{prov}$  80 °C ( $T_{max}$  – maximální 95 °C,  $T_{al}$  – havarijní 100 °C), tlak 10 bar, určená pro rozvody ÚT a podlahového topení.

## vsuvka mosazná závitová

SKUPINA: A

Rozměr	Nový kód	*	Kód	Balení	MJ
12×2	1110042003		9014.16	10/120	ks
14×2	1110042005		9014.13	10/120	ks
16×2	1110042006		9014.14	10/150	ks
18×2	1110042008		981	10/120	ks
20×2	1110245000	*	K-101205	10/100	ks
25×3,5	1110042012		9014.19	5/60	ks

**Upozornění:**

Tvarovka se používá k opravám (poškození trubky, např. provrtání) a ke spojování dlouhých úseků potrubí.



## vsuvka Push

SKUPINA: A

Rozměr	Nový kód	*	Kód	Balení	MJ
12×2 / 12×2	1109042008		9014.610	50/700	ks
14×2 / 14×2 (P)	1109042002		9019.23	20/200	ks
18×2 / 18×2 (P)	1109042004		9019.24	20/160	ks
25×3,5 / 25×3,5 (P)	1109042007		9019.28	10/100	ks

(P) – tvarovka PPSU

**Upozornění:**

Nářadí k montáži tvarovek Push je k dispozici v části Systém KAN-therm – Nářadí pro spoje Push



## objímka plastová PVDF Push/Push Platinium

SKUPINA: A

Rozměr	Nový kód	*	Kód	Balení	MJ
<b>N</b> 14×2A	1109226017			50/700	ks
<b>N</b> 18×2A / 18×2,5A	1109226018			50/500	ks
<b>N</b> 25×3,5A	1109226019			20/200	ks

**Upozornění:**

K montáži spojů Push použijte nářadí se správnými vložkami.

**Upozornění:**

Nářadí k montáži tvarovek Push je k dispozici v části Systém KAN-therm – Nářadí pro spoje Push/Push Platinium.



## objímka mosazná nasouvací Push pro trubky PE-Xc a PE-RT

SKUPINA: A

Rozměr	Nový kód	*	Kód	Balení	MJ
12×2A	1109226003		9014.490	50/700	ks
14×2A	1109226004		9006.01	50/700	ks
18×2A / 18×2,5A	1109226006		9001.80	50/500	ks
25×3,5A	1109226009		9006.78	20/200	ks

**Upozornění:**

Písmeno A u rozměru označuje použití objímky pro trubky PE-Xc nebo PE-RT s kyslíkovou bariérou.

K montáži spojů Push u trubek PE-RT a PE-Xc použijte nářadí se správnými vložkami.

**Upozornění:**

Nářadí k montáži tvarovek Push je k dispozici v části Systém KAN-therm – Nářadí pro spoje Push.



## spojka PPSU Press s lisovací objímkou

SKUPINA: A

Rozměr	Nový kód	*	Kód	Balení	MJ
16×2 / 16×2	1009042013		K-900250	20/200	ks
20×2 / 20×2	1009042015		K-900251	10/150	ks
25×2,5 / 25×2,5	1009042017		K-900252	5/60	ks



### Upozornění:

Nářadí k montáži tvarovek Press je k dispozici v části Systém KAN-Therm – Nářadí pro spoje Press.

# Tacker – systém ke kotvení potrubí

polystyrénová deska tacker EPS100 038 (PS20) s fólií – plocha 5 m<sup>2</sup>

SKUPINA: A

Rozměr	*	Nový kód	Kód	MJ	Cena za balení
30 mm (1×5 m) s pokovenou fólií		1818211027	720N	ks	107,75
20 mm (1×5 m) s pokovenou fólií		1818211034	726N	ks	91,20
30 mm (1×5 m) s laminovanou fólií		1818211036	725	ks	107,20
50 mm (1×5 m) s laminovanou fólií		1818211037	727	ks	145,95



polystyrénová deska tacker EPS200 036 (PS30) s fólií – tvrdá – plocha 5 m<sup>2</sup>

SKUPINA: A

Rozměr	*	Nový kód	Kód	MJ	Cena za balení
30 mm (1×5 m) s pokovenou fólií		1818211013	728N	ks	145,25



polystyrénová deska tacker EPS T-30 dB s fólií – pružná (zvukotěsná) – plocha 5 m<sup>2</sup>

SKUPINA: A

Rozměr	*	Nový kód	Kód	MJ	Cena za balení
35-3 mm (1×5 m) s pokovenou fólií		1818211006	729N	ks	100,60



lepící páska s logem KAN

SKUPINA: A

Rozměr	Nový kód	*	Kód	Balení	MJ
60 m	1800183013		K-200700	1	ks



spony U42 na pásce k montáži tackerem v blocích po 50 ks

SKUPINA: A

Rozměr	*	Nový kód	Kód	MJ	Cena za balení
14–18 (42 mm) – 1000 ks		1800191001	22022S	balení	110,00
14–18 (42 mm) – 300 ks		1800191010	K-200604	balení	33,00



spony U42 na pásce k montáži tackerem v blocích po 30 ks

SKUPINA: A

Rozměr	*	Kód	Kód	MJ	Cena za balení
20 (42 mm) – 300 ks		1800191006	22024S	balení	54,00



spony U42 volně k ruční montáži

SKUPINA: A

Rozměr	*	Kód	Kód	MJ	Cena za balení
14–18 (42 mm) – 100 ks		1800191000	22022	balení	9,00
14–18 (42 mm) – 200 ks		1800191002	22022N	balení	18,00



\* na objednávku – doba realizace do 5 týdnů

\*\* dostupnost podle individuální dohody

\*\*\* do vyčerpání zásob



### spony U55 na pásce k montáži tackerem v blocích po 25 ks

SKUPINA: A

Rozměr	*	Nový kód	Kód	MJ	Cena za balení
14-18 (55mm) – 500 ks		1800191021		balení	70,00



### spony U37 krátké na pásce k montáži tackerem v blocích po 50 ks

SKUPINA: A

Rozměr	*	Nový kód	Kód	MJ	Cena za balení
14-18 (37,2 mm) – 1000 ks		1800191009	K-200601	balení	210,00



## Rail – systém kotvení potrubí

### lišta ke kotvení trubek

SKUPINA: A

Rozměr	*	Nový kód	Kód	MJ	Cena za balení
16 – délka 2 m, výška 24 mm		1800209007	K-201109	m	11,80
18 – délka 2 m, výška 24 mm		1800209003	0.1025	m	11,80
20 – délka 3 m, výška 26 mm		1800209011	K-201105	m	30,33
25 – délka 3 m, výška 30 mm	*	1800209012	K-201106	m	50,46

Upozornění: žlabové lišty umožňují pokládku potrubí s roztečí 5 cm.



### lišta ke kotvení trubek

SKUPINA: A

Rozměr	Nový kód	*	Kód	Balení	MJ
12-17 – délka 0,2 m, výška 23 mm	1800209000		K-201117	1/100	m
16-17 – délka 0,5 m, výška 24 mm	1800209001		K-201003	1/100	m
12-22 – délka 1 m, výška 29 mm	1800209009		K-201120	1/100	m

Upozornění: lišty 1800209000 a 1800209009 umožňují pokládku potrubí s roztečí 10 cm.



## Profil – systém kotvení potrubí

### polystyrénová deska Profil2 EPS200 036 (PS30) s PS fólií – tvrdá – plocha 1,12 m<sup>2</sup>

SKUPINA: A

Rozměr	*	Nový kód	Kód	MJ	Cena za balení
11 mm (0,8×1,40 m)	***	1818211002	K-300100	m <sup>2</sup>	52,81

Celková tloušťka desky s tvarovanou částí je 31 mm.



### tvarovaná PS fólie (polyesterová) Profil3 – plocha 1,12 m<sup>2</sup>

SKUPINA: A

Rozměr	*	Nový kód	Kód	MJ	Cena za balení
1 mm (0,8×1,40 m)	***	1818211004	K-300200	m <sup>2</sup>	40,75

Celková výška fólie s tvarovanou částí je 20 mm.

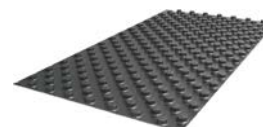

### polystyrénová deska Profil1 EPS T-24 dB s PS fólií – pružná (zvukotěsná) – plocha 1,12 m<sup>2</sup>

SKUPINA: A

Rozměr	*	Nový kód	Kód	MJ	Cena za balení
30-2 mm (0,8×1,40 m)	***	1818211003	K-300300	m <sup>2</sup>	57,53

Celková tloušťka desky s tvarovanou částí je 50 mm.



\* na objednávku – doba realizace do 5 týdnů

\*\* dostupnost podle individuální dohody

\*\*\* do vyčerpání zásob

**polystyrénová deska Profil2 EPS150 (PS30) s PS fólií – tvrdá  
– arch 1,2 m<sup>2</sup>**

**SKUPINA: A**

Rozměr	*	Nový kód	Kód	MJ	Cena za balení
11 mm (0,84x1,44 m)		1818211011	K-310310	m <sup>2</sup>	58,85

Celková tloušťka desky s tvarovanou částí je 29 mm.



**tvarovaná PS fólie (polyesterová) Profil3 – plocha 1,2 m<sup>2</sup>**

**SKUPINA: A**

Rozměr	*	Kód	Kód	MJ	Cena za balení
1 mm (0,84x1,44 m)	*	1818211000	K-310320	m <sup>2</sup>	45,41

Celková výška fólie s tvarovanou částí je 20 mm.



**polystyrénová deska Profil1 EPS T-28 dB s PS fólií – pružná  
(zvukotěsná) – plocha 1,2 m<sup>2</sup>**

**SKUPINA: A**

Rozměr	*	Nový kód	Kód	MJ	Cena za balení
30-2 mm (0,84x1,44 m)	*	1818211012	K-310300	m <sup>2</sup>	64,10

Celková tloušťka desky s tvarovanou částí je 48 mm.



**polystyrénová deska Profil4 EPS200 036 (PS30) bez fólie – tvrdá  
– arch 0,77 m<sup>2</sup>**

**SKUPINA: A**

Rozměr	*	Nový kód	Kód	MJ	Cena za balení
20 mm (1,1x0,7 m)	***	1818211008	730	m <sup>2</sup>	25,89

Celková tloušťka desky s tvarovanou částí je 47 mm.



**polystyrénová deska Profil4 EPS200 bez fólie – arch 0,72 m<sup>2</sup>**

**SKUPINA: A**

Rozměr	*	Nový kód	Kód	MJ	Cena za balení
22 mm (1,2x0,6 m)		1818211397		m <sup>2</sup>	24,21

Celková tloušťka desky s tvarovanou částí je 43 mm.



## TBS – systém kotvení potrubí

**polystyrénová deska TBS EPS150 036 (PS30) – tvrdá – plocha  
0,5 m<sup>2</sup>**

**SKUPINA: A**

Rozměr	*	Nový kód	Kód	MJ	Cena za balení
25 mm (0,5x1,0 m)		1818211001	K-400000	ks	18,09



**kovový profil TBS**

**SKUPINA: A**

Rozměr	Nový kód	*	Kód	Balení	MJ
0,4 mm (1,0x0,12 m)	1800213000		K-400100	1/40	ks

Upozornění:



**doplňující polystyrénová deska TBS EPS150 036 (PS30) – tvrdá –  
plocha 0,5 m<sup>2</sup>**

**SKUPINA: A**

Rozměr	*	Nový kód	Kód	MJ	Cena za balení
25 mm (0,5x1,0 m)	*	1818211017	K-400200	ks	9,68



\* na objednávku – doba realizace do 5 týdnů

\*\* dostupnost podle individuální dohody

\*\*\* do vyčerpání zásob

## PE fólie k systému TBS

SKUPINA: A

Rozměr	Nový kód	*	Kód	Balení	MJ
0,2 mm (2,0×50 m)	1818183000		K-500200	100	m <sup>2</sup>

### Upozornění:

Používejte k zakrytí soustavy před montáží podlahových desek.



## NET – systém kotvení potrubí

### sít z ocelového drátu NET

SKUPINA: A

Rozměr	*	Nový kód	Kód	MJ	
1,2 m×2,1 m - 2,52m <sup>2</sup>	*	1800183010	K-500300	ks	31,42

### Upozornění:

Sít je vyrobená z ocelového drátu s tloušťkou 3 mm. Velikost ok – 150×150 mm.

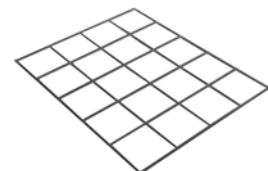

### držák ke kotvení trubek na síti NET

SKUPINA: A

Rozměr	Nový kód	*	Kód	Balení	MJ
16–18 mm	1800107001		K-500600	1000	ks
20 mm	1800107002	*	K-500601	1000	ks



### stahovací páska ke kotvení trubek na síti NET

SKUPINA: A

	Nový kód	*	Kód	Balení	MJ
	1800107000	*	K-500401	100	balení



### drátěná spojka ke spojování sítí NET

SKUPINA: A

	Nový kód	*	Kód	Balení	MJ
	1800183008	*	K-500400	100	ks



## PE fólie

SKUPINA: A

Rozměr	Nový kód	*	Kód	Balení	MJ
0,2 mm (2,0×50 m)	1818183000		K-500200	100	m <sup>2</sup>

### Upozornění:

Používejte jako izolaci proti vlhkosti pod sítí NET.



### trn ke kotvení fólie

SKUPINA: A

Rozměr	Nový kód	*	Kód	Balení	MJ
8 mm L=94 mm	1800183003		K-500500	100	ks



# Vybavení pro podlahové topení

## ochranná trubka – červená

SKUPINA: A

Název	Nový kód	*	Kód	Balení	MJ
12-14 (Dz23mm)	1700049018		1904C	50	m
16-18 (Dz25mm)	1700049021		1900C	50	m
20 (Dz28mm)	1700049025		1906C	50	m
25-26 (Dz35mm)	1700049030		1901C	50	m
32 (Dz43mm)	1700049034		1908C	50	m
40 (Dz50mm)	1700049038		1910C	25	m

### Upozornění:

Používejte jako chráničku pro rozvody studené a teplé pitné vody a ústředního topení, pokud instalaci zakrýváte betonem.



## ochranná trubka – modrá

SKUPINA: A

Název	Nový kód	*	Kód	Balení	MJ
12-14 (Dz23mm)	1700049019		1904N	50	m
16-18 (Dz25mm)	1700049022		1900N	50	m
20 (Dz28mm)	1700049026		1906N	50	m
25-26 (Dz35mm)	1700049031		1901N	50	m
32 (Dz43mm)	1700049035		1908N	50	m
40 (Dz50mm)	1700049039		1910N	25	m

### Upozornění:

Používejte jako chráničku pro rozvody studené a teplé pitné vody a ústředního topení, pokud instalaci zakrýváte betonem.



## přísada do betonu: BETOKAN (Nowa Formula)

SKUPINA: A

Nový kód	*	Kód	Balení	MJ
1800014001		0.1005	10	ks
1800014003		0.1004	5	ks

### Upozornění:

Používejte v rámci montáže podlahového vytápění za účelem zlepšení pevnostních vlastností betonu.



## přísada do betonu: BETOKAN Plus

SKUPINA: A

Nový kód	*	Kód	Balení	MJ
1800014005		K-500900	10	ks

### Upozornění:

Používejte v rámci montáže podlahového vytápění za účelem zlepšení pevnostních vlastností betonu. Umožňuje snížit tloušťku podlahy na 4,5 cm od hrany izolace.



## sítka ze skelného vlákna k armování podlah – role 50 m<sup>2</sup>

SKUPINA: A

Rozměr	Nový kód	*	Kód	Balení	MJ
0,017 × 1 × 50 m	1800183011		K-500310	1	m <sup>2</sup>

Velikost ok 40×40 mm.

### Upozornění:

Použijete-li sítku společně s přísadou do betonu BETOKAN nebo BETONKAN Plus, zvýšíte pružnost podlahy a zajistíte ideální ochranu proti vzniku případných trhlin a odskoků (udržuje rovnou plochu podlahy).



## nemrznoucí kapalina do instalací

SKUPINA: A

Verze	*	Nový kód	Kód	MJ
-20 °C – 20 l	*	1800002002	0.1008	ks
-25°C – 20 l	*	1800002003	0.1009	ks
-35°C – 20 l	*	1800002004	0.1010	ks

### Upozornění:

Používejte do rozvodů ÚT, klimatizace, chlazení a solárního ohřevu.



## dilatační okrajová páska

SKUPINA: A

Rozměr	Nový kód	*	Kód	Balení	MJ
8×150 – s perforací	1818255002		0.1022	25	m
8×150 – s límcem	1818255003		0.1021	25	m

**Upozornění:**

Používejte k odizolování otopných ploch od stěn.



## dilatační profil s patkami

SKUPINA: A

Rozměr	Nový kód	*	Kód	Balení	MJ
10×150	1800255000		0.1026	25	m

**Upozornění:**

Používejte k dilataci otopných ploch od stěn. T



## dilatační profil

SKUPINA: A

Název	Nový kód	*	Kód	Balení	MJ
PE pěna	1800183007		K-501001	2	m
lišta	1800209014		K-501000	2	m
chránič 0,4 m*	1700183010		K-501002	10	ks

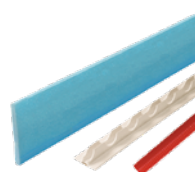

# Rozdělovače a vybavení pro rozdělovače

## rozdělovač s průměrem těla 1" pro podlahové vytápění s regulačními ventily na sběrači (řada 51A)

SKUPINA: E

Rozměr	Nový kód	*	Kód	Balení	MJ
2 (326×100×80)	1346160000		51020A	1	ks
3 (326×150×80)	1346160001		51030A	1	ks
4 (326×200×80)	1346160002		51040A	1	ks
5 (326×250×80)	1346160003		51050A	1	ks
6 (326×300×80)	1346160004		51060A	1	ks
7 (326×350×80)	1346160005		51070A	1	ks
8 (326×400×80)	1346160006		51080A	1	ks
9 (326×450×80)	1346160007		51090A	1	ks
10 (326×500×80)	1346160008		51100A	1	ks
11 (326×550×80)	1346160009		51110A	1	ks
12 (326×600×80)	1346160010		51120A	1	ks

**Upozornění:**

Rozdělovač spolupracuje s přípojovacími šroubeními G $\frac{3}{4}$ " a spojkami G $\frac{3}{4}$ ".  
Výstupy pro jednotlivé okruhy mají rozteč 50 mm.



\* na objednávku – doba realizace do 5 týdnů

\*\* dostupnost podle individuální dohody

\*\*\* do vyčerpání zásob

## rozdělovač s průměrem těla 1" pro podlahové vytápění s průtokoměry (řada 55A)

SKUPINA: E

Rozměr	Nový kód	*	Kód	Balení	MJ
2 (326×100×80)	1346157000		55020A	1	ks
3 (326×150×80)	1346157001		55030A	1	ks
4 (326×200×80)	1346157002		55040A	1	ks
5 (326×250×80)	1346157003		55050A	1	ks
6 (326×300×80)	1346157004		55060A	1	ks
7 (326×350×80)	1346157005		55070A	1	ks
8 (326×400×80)	1346157006		55080A	1	ks
9 (326×450×80)	1346157007		55090A	1	ks
10 (326×500×80)	1346157008		55100A	1	ks
11 (326×550×80)	1346157009		55110A	1	ks
12 (326×600×80)	1346157010		55120A	1	ks

### Upozornění:

Rozdělovač spolupracuje s přípojovacími šroubeními G $\frac{3}{4}$ " a spojkami G $\frac{3}{4}$ ". Výstupy pro jednotlivé okruhy mají rozteč 50 mm. Regulační rozsah průtokoměrů 0,6–2,4 l/min.



## rozdělovač s průměrem těla 1" pro podlahové vytápění s regulačními ventily (na sběrači) a ventily na servopohony (na rozdělovači) (řada 71A)

SKUPINA: E

Rozměr	Nový kód	*	Kód	Balení	MJ
2 (326×100×80)	1346160011		71020A	1	ks
3 (326×150×80)	1346160012		71030A	1	ks
4 (326×200×80)	1346160013		71040A	1	ks
5 (326×250×80)	1346160014		71050A	1	ks
6 (326×300×80)	1346160015		71060A	1	ks
7 (326×350×80)	1346160016		71070A	1	ks
8 (326×400×80)	1346160017		71080A	1	ks
9 (326×450×80)	1346160018		71090A	1	ks
10 (326×500×80)	1346160019		71100A	1	ks
11 (326×550×80)	1346160020		71110A	1	ks
12 (326×600×80)	1346160021		71120A	1	ks

### Upozornění:

Rozdělovač spolupracuje s přípojovacími šroubeními G $\frac{3}{4}$ " a spojkami G $\frac{3}{4}$ ". Výstupy pro jednotlivé okruhy mají rozteč 50 mm. Používejte adaptéry pro servopohony M28x1,5.



## rozdělovač s průměrem těla 1" pro podlahové vytápění s ventily na servopohony a průtokoměry (řada 75A)

SKUPINA: E

Rozměr	Nový kód	*	Kód	Balení	MJ
2 (326×100×80)	1346157011		75020A	1	ks
3 (326×150×80)	1346157012		75030A	1	ks
4 (326×200×80)	1346157013		75040A	1	ks
5 (326×250×80)	1346157014		75050A	1	ks
6 (326×300×80)	1346157015		75060A	1	ks
7 (326×350×80)	1346157016		75070A	1	ks
8 (326×400×80)	1346157017		75080A	1	ks
9 (326×450×80)	1346157018		75090A	1	ks
10 (326×500×80)	1346157019		75100A	1	ks
11 (326×550×80)	1346157020		75110A	1	ks
12 (326×600×80)	1346157021		75120A	1	ks

### Upozornění:

Rozdělovač spolupracuje s přípojovacími šroubeními G $\frac{3}{4}$ " a spojkami G $\frac{3}{4}$ ". Výstupy pro jednotlivé okruhy mají rozteč 50 mm. Používejte adaptéry pro servopohony M28x1,5. Regulační rozsah průtokoměrů 0,6–2,4 l/min.



## rozdělovač 1 ¼" z nerezové oceli s průtokoměry a ventily na servopohony M30x1,5 (řada N75A) s odvzdušňovacím ventilem

SKUPINA: E

Rozměr	Nový kód	*	Kód	Balení	MJ
2 (326×199×80)	1316157022		N75020A	1	ks
3 (326×249×80)	1316157025		N75030A	1	ks
4 (326×299×80)	1316157028		N75040A	1	ks
5 (326×349×80)	1316157031		N75050A	1	ks
6 (326×399×80)	1316157034		N75060A	1	ks
7 (326×449×80)	1316157037		N75070A	1	ks
8 (326×499×80)	1316157040		N75080A	1	ks
9 (326×549×80)	1316157043		N75090A	1	ks
10 (326×599×80)	1316157046		N75100A	1	ks
11 (326×649×80)	1316157049		N75110A	1	ks
12 (326×699×80)	1316157052		N75120A	1	ks

### Upozornění:

Rozdělovač spolupracuje s přípojovacími šroubeními G¾" a spojkami G¾".  
Výstupy pro jednotlivé okruhy mají rozteč 50 mm. Regulační rozsah průtokoměrů 0–2,5 l/min.  
Používejte servopohony s adaptérem M30×1,5.  
Přívod do rozdělovače – sběrač (dolní díl).  
Vratný výstup z rozdělovače – rozdělovač (horní díl).



## rozdělovač 1 ¼" z nerezové oceli s průtokoměry a ventily na servopohony M30x1,5 (řada N75E) bez odvzdušňovacího ventilu

SKUPINA: E

Rozměr	Nový kód	*	Kód	Balení	MJ
2 (326×143×80)	1316157024		N75020E	1	ks
3 (326×193×80)	1316157027		N75030E	1	ks
4 (326×243×80)	1316157030		N75040E	1	ks
5 (326×293×80)	1316157033		N75050E	1	ks
6 (326×343×80)	1316157036		N75060E	1	ks
7 (326×393×80)	1316157039		N75070E	1	ks
8 (326×443×80)	1316157042		N75080E	1	ks
9 (326×493×80)	1316157045		N75090E	1	ks
10 (326×543×80)	1316157048		N75100E	1	ks
11 (326×593×80)	1316157051		N75110E	1	ks
12 (326×643×80)	1316157054		N75120E	1	ks

### Upozornění:

Rozdělovač spolupracuje s přípojovacími šroubeními G¾" a spojkami G¾".  
Výstupy pro jednotlivé okruhy mají rozteč 50 mm. Regulační rozsah průtokoměrů 0–2,5 l/min.  
Používejte servopohony s adaptérem M30×1,5.  
Přívod do rozdělovače – sběrač (dolní díl).  
Vratný výstup z rozdělovače – rozdělovač (horní díl).



## redukce pro rozdělovač

SKUPINA: E

Rozměr	Nový kód	*	Kód	Balení	MJ
G1"×G½"	1300220002		4.12	10/120	ks
G1"×G¾"	1300220003		4.13	10/120	ks

### Upozornění:

Redukce kód 4.12 a 4.13 obsahuje o-kroužek kód 1300182000.



## zátko s vnějším závitem

SKUPINA: E

Rozměr	Nový kód	*	Kód	Balení	MJ
G1"	1709025000		6095.43	10/150	ks

### Upozornění:

Zátka obsahuje o-kroužek kód 1300182000.



## SET přímý

SKUPINA: E

Rozměr	Nový kód	*	Kód	Balení	MJ
G1"×G1"	1300183006		K-600400	1/20	sada

### Upozornění:

Sada ventilů 1" se šroubením, která spolupracuje s rozdělovači ze systému KAN-therm s průměrem těla 1" bez dodatečného těsnění. Používejte v případě rozdělovače s bočním příívodem.



## SET-K rohový

SKUPINA: E

Rozměr	Nový kód	*	Kód	Balení	MJ
G1"×G1"	1300183007		K-600500	1/20	sada

### Upozornění:

Sada ventilů 1" se šroubením včetně kolen, která spolupracuje s rozdělovači ze systému K. Používejte v případě rozdělovače s příívodem z podlahy.



## mosazný uzávěr do rozdělovače

SKUPINA: A

Rozměr	Nový kód	*	Kód	Balení	MJ
M28×1,5	1300183001		6095.28	20/200	ks
M30×1,5	1300183002		6095.30	20/200	ks

### Upozornění:

Uzávěr použijte u termostatických ventilů k uzavření průtoku topnou smyčkou:  
M28×1,5 – v rozdělovačích řady 71, 75, 73A, 77A  
M30×1,5 – v rozdělovačích řady 73A, 77A, na termostatickém ventilu při vstupu do směšovacího systému



## prodloužení s průtokoměrem

SKUPINA: E

Rozměr	Nový kód	*	Kód	Balení	MJ
G1" L=50mm	1300079005		752	1/20	sada

### Upozornění:

Prodloužení použijte do rozdělovačů řady 55A, 75A pomocí vsuvky 1" k rozšíření rozdělovače o jeden okruh. Regulační rozsah průtokoměrů 0,6–2,4 l/min.



## prodloužení s regulačním ventilem

SKUPINA: E

Rozměr	Nový kód	*	Kód	Balení	MJ
G1" L=50mm	1300079002		512	1/20	sada

### Upozornění:

Prodloužení použijte do rozdělovačů řady 51A, 71A pomocí vsuvky 1" k rozšíření rozdělovače o jeden okruh.



## prodloužení s uzavíracím ventilem na servopohon

SKUPINA: E

Rozměr	Nový kód	*	Kód	Balení	MJ
G1" L=50mm	1300079003		712	1/20	ks

### Upozornění:

Prodloužení použijte do rozdělovačů řady 71A, 75A pomocí vsuvky 1" k rozšíření rozdělovače o jeden okruh. Používejte adaptéry pro servopohony M28x1,5.



## vsuvka se speciálním těsněním

SKUPINA: E

Rozměr	Nový kód	*	Kód	Balení	MJ
G1"	1300174028		R543	10/100	ks

### Upozornění:

Používejte ke spojování rozdělovačů s prodlouženími.





### t-kus se speciálním těsněním

SKUPINA: E

Rozměr	Nový kód	*	Kód	Balení	MJ
G1"×G1/2"×G1/2"	1300257001		R542	5/70	ks

**Upozornění:**

Díl použijte do rozdělovačů k rozšíření o jeden okruh.



### zátka s vnějším závitem se sedlem na imbusový klíč

SKUPINA: E

Rozměr	Nový kód	*	Kód	Balení	MJ
G1/2"	1709250004		6095.34	20/300	ks

**Upozornění:**

Zátka obsahuje o-kroužek.



### t-kus s odvzdušňovacím a vypouštěcím ventilem

SKUPINA: E

Rozměr	Nový kód	*	Kód	Balení	MJ
G1"	1300257002		R5541	5/50	ks

**Upozornění:**

Použijte k rozdělovačům s průměrem těla 1" řady 51A, 55A, 71A, 75A.



### odvzdušňovací ventil ruční

SKUPINA: E

Rozměr	Nový kód	*	Kód	Balení	MJ
G1/2"	1300005004		5322	50/500	ks



### vypouštěcí a odvzdušňovací ventil – plastové provedení

SKUPINA: E

Rozměr	Nový kód	*	Kód	Balení	MJ
G1/2"	1300005003		10612	25/100	ks

**Upozornění:**

Použijte pomocí redukce 1"×1/2" k rozdělovačům s průměrem těla 1" řady 51A, 55A, 71A, 75A.



### vypouštěcí a odvzdušňovací ventil

SKUPINA: E

Rozměr	Nový kód	*	Kód	Balení	MJ
G1/2"	1300277000		1305.11	25/100	ks

**Upozornění:**

Použijte pomocí redukce 1"×1/2" k rozdělovačům s průměrem těla 1" řady 51A, 55A, 71A, 75A.



### odvzdušňovací ventil s klapkou

SKUPINA: E

Rozměr	Nový kód	*	Kód	Balení	MJ
G1/2"	1300005000		0.52071	1/100	ks

**Upozornění:**

Klapka umožňuje vyšroubování odvzdušňovacího ventilu bez nutnosti vypouštět vodu z instalace. K utěsnění použijte koudel.



### kruhový teploměr 100 °C

SKUPINA: E

Rozměr	Nový kód	*	Kód	Balení	MJ
červený	1300264001	*	K-601400	1	ks
modrý	1300264002	*	K-601401	1	ks



## rozdělovač 1" k podlahovému vytápění se směšovacím systémem (řada 73E)

SKUPINA: E

Rozměr	Nový kód	*	Kód	Balení	MJ
2 (410×451×123)	1346166009		7302E	1	ks
3 (410×501×123)	1346166010		7303E	1	ks
4 (410×551×123)	1346166011		7304E	1	ks
5 (410×601×123)	1346166012		7305E	1	ks
6 (410×651×123)	1346166013		7306E	1	ks
7 (410×701×123)	1346166014		7307E	1	ks
8 (410×751×123)	1346166015		7308E	1	ks
9 (410×801×123)	1346166016		7309E	1	ks
10 (410×851×123)	1346166018		7310E	1	ks

### Upozornění:

Na těle rozdělovače (horní díl) používejte adaptéry na servopohony M28x1,5. Nepoužívejte společně s nízkoteplotními tepelnými zdroji.

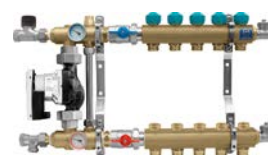

## rozdělovač 1" k podlahovému topení se směšovacím systémem s průtokoměry (řada 77E)

SKUPINA: E

Rozměr	Nový kód	*	Kód	Balení	MJ
2 (410×451×123)	1346166023		7702E	1	ks
3 (410×501×123)	1346166024		7703E	1	ks
4 (410×551×123)	1346166025		7704E	1	ks
5 (410×601×123)	1346166026		7705E	1	ks
6 (410×651×123)	1346166027		7706E	1	ks
7 (410×701×123)	1346166028		7707E	1	ks
8 (410×751×123)	1346166029		7708E	1	ks
9 (410×801×123)	1346166030		7709E	1	ks
10 (410×851×123)	1346166031		7710E	1	ks

### Upozornění:

Na těle rozdělovače (horní díl) používejte adaptéry na servopohony M28x1,5. Nepoužívejte společně s nízkoteplotními tepelnými zdroji. Regulační rozsah průtokoměrů 0–2,5 l/min.

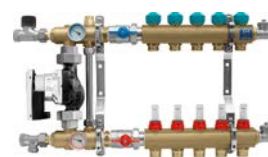

## čerpadlová skupina s elektronickým čerpadlem

SKUPINA: E

Rozměr	Nový kód	*	Kód	Balení	MJ
	1346103000		K-803002	1	ks

### Upozornění:

Nepoužívejte s nízkoteplotními tepelnými zdroji.



## čerpadlová skupina s termostatickým, třicestným směšovacím ventilem

SKUPINA: E

Rozměr	Nový kód	*	Kód	Balení	MJ
35–60 °C	1300103001		K-803003	1	ks
20–43 °C	1300103003		K-803005	1	ks



## termostatický ventil přímý 1/2", se závitem M30×1,5

SKUPINA: A

Rozměr	Nový kód	*	Kód	Balení	MJ
Rp 1/2"	1700277001		1181104N	1	ks

### Upozornění:

Používá se jako náhradní díl do rozdělovačů řady 73E a 77E a čerpadlových skupin KAN-therm. Pomocí adaptéru M30x1,5, elektrického servopohonu a pokojového termostatu lze využít k regulaci teploty pro celou topnou zónu. vytápění.



## zpětný ventil přímý 1/2", se vstupním nastavcem

SKUPINA: A

Rozměr	Nový kód	*	Kód	Balení	MJ
Rp 1/2"	1700277000		1091162N	1	ks

### Upozornění:

Používá se jako náhradní díl do rozdělovačů řady 73E a 77E a čerpadlových skupin KAN-therm. Umožňuje hydraulickou regulaci soustavy plošného vytápění – nastavení přívodní teploty topných smyček.



## termostatická hlavice s kapilárou, do rozdělovače řady 73E a 77E

SKUPINA: A

Rozměr	Nový kód	*	Kód	Balení	MJ
M30x1,5	1802108006		K-600802	1	ks

### Upozornění:

Součástka určená do rozdělovačů řady 73E a 77E a čerpadlových skupin KAN-therm – plní funkci ochrany proti překročením teploty v soustavě plošného vytápění. Ve spolupráci s termostatickou hlavicí a čtyřcestným ventilem může tvořit poloautomatický systém regulace soustavy plošného vytápění.



## adaptér SMART pro servopohon

SKUPINA: A

Rozměr	Nový kód	*	Kód	Balení	MJ
Adaptér M28x1,5	1802003002		K-800019	20/160	ks

### Upozornění:

Adaptér M28x1,5 použijte k ventilům montovaným na rozdělovače řady 71A, 73E, 75A a 77E ze systému KAN-therm společně se servopohonem na rozdělovač (horní díl) a 1802003004, 1802003003, 1802003006, 1802003005.



## adaptér pro servopohon

SKUPINA: A

Rozměr	Nový kód	*	Kód	Balení	MJ
Adaptér M30x1,5	1802003001		K-600702	20/300	ks

### Upozornění:

Adaptér M30x1,5 použijte na termostatických ventilech v rozdělovačích řady 73A, 73E, 77A a 77E, na termostatických ventilech v čerpadlových skupinách 1346103000, a také na ventilech na rozdělovačích (horních dílech) N75A a N75E. Adaptér je určený pro servopohon SMART s kódy: 1802003004, 1802003003, 1802003006, 1802003005.



## připojovací šroubení (s niklovanou maticí) pro trubky PE-Xc a PE-RT ze systému KAN-therm

SKUPINA: A

Rozměr	Nový kód	*	Kód	Balení	MJ
12x2 G1/2"	1110271002		9012.91	15/300	ks
12x2 G3/4"	1110271003		9012.92	15/150	ks
14x2 G1/2"	1110271000		9003.47	15/300	ks
14x2 G3/4"	1110271005		9006.56	15/150	ks
16x2 G3/4"	1110271010		9006.57	15/150	ks
18x2 G3/4"	1110271006		9006.59	15/150	ks
18x2,5 G3/4"	1110271008		9006.48	15/150	ks
20x2 G3/4"	1110271011		K-601705	15/150	ks
25x3,5 G1"	1110271001		9003.67	10/80	ks

### Upozornění:

Šroubení umožňuje připojení k rozdělovači se vsuvkami a k tvarovkám, které se připojují pomocí šroubení.



## dělený svěrný kroužek – náhradní díl pro závitové spoje

SKUPINA: A

Rozměr	Nový kód	*	Kód	Balení	MJ
12	1110226001		9012.913	100/1000	ks
14	1110226002		9006.95	100/1000	ks
16	1110226000		9006.97	100/1000	ks
18	1110226004		9001.96	100/1000	ks
20	1110226006		9014.183	100/1000	ks
25	1110226003		9001.92	50/500	ks

**Upozornění:** Používejte ke všem mosazným závitovým tvarovkám (tvarovky, šroubení) s výjimkou plastových závitových tvarovek a závitových tvarovek pro trubky Platinum.



## spojka pro vícevrstvé trubky Systém KAN-therm

SKUPINA: A

Rozměr	Nový kód	*	Kód	Balení	MJ
14 G $\frac{1}{2}$ "	1010040002		9012.060	20/200	ks
14 G $\frac{3}{4}$ "	1010040001		9012.60	15/150	ks
16 G $\frac{1}{2}$ "	1010040003		9012.00	20/200	ks
16 G $\frac{3}{4}$ "	1010040006		9012.080	10/120	ks
20 G $\frac{3}{4}$ "	1010040011		9012.020	10/120	ks
20 G1"	1010040008		9012.100	5/80	ks
25 G1"	1010040013		9026.330	10/80	ks
26 G1"	1010040015		9012.040	10/80	ks

**Upozornění:**

Všechny uvedené díly jsou dostupné v niklované verzi (termín dodávky 2 týdny).



## šroubení plastové pro vícevrstvé trubky ze systému KAN-therm

SKUPINA: A

Rozměr	Nový kód	*	Kód	Balení	MJ
16 G $\frac{3}{4}$ "	1010271005		9010.08N	15/150	ks

**Upozornění:**

Šroubení jsou určena k tvarovkám, které se připojují pomocí šroubení, a k rozdělovačů se vsuvkami.



## šroubení pro vícevrstvé trubky ze systému KAN-therm

SKUPINA: A

Rozměr	Nový kód	*	Kód	Balení	MJ
16 G $\frac{1}{2}$ "	1010271001		9012.00N	20/200	ks
16 G $\frac{3}{4}$ "	1010271002		9012.08N	15/150	ks
20 G $\frac{3}{4}$ "	1010271008		9012.02N	10/120	ks

**Upozornění:**

Šroubení jsou určena k tvarovkám, které se připojují pomocí šroubení, a k rozdělovačů se vsuvkami.



## šroubení se vsuvkou s vnějším závitem pro vícevrstvé trubky

SKUPINA: A

Rozměr	Nový kód	*	Kód	Balení	MJ
16×2 G $\frac{1}{2}$ "	1010045000		9025.01	10/150	ks
16×2 G $\frac{3}{4}$ "	1010045001		9025.04	10/150	ks

**Upozornění:**

Šroubení slouží k přímému zašroubování do těla rozdělovače – utěsnění spoje v rozdělovači je zajištěno pomocí těsnění typu o-kroužek.



# Skříně pro podlahové vytápění

nástěnná skříň SWN-OP pro rozdělovač se směšovacím systémem i bez systému

SKUPINA: D

Rozměr	Nový kód	*	Kód	Balení	MJ
10 / 3 (710×580×140)	1446180000		1100-OP	20	ks
13 / 7 (710×780×140)	1446180001		1110-OP	14	ks
15 / 10 (710×930×140)	1446180002		1120-OP	11	ks



Tabulka pro výběr skříně SWN-OP

Počet okruhů

Typ skříně	Kód	Výška [mm]	Šířka [mm]	Hloubka [mm]	Rozdělovač OP	Rozdělovač OP + Set-P/Set-K	Rozdělovač OP se směšovacím systémem*
SWN-OP - 10/3	1100-OP	710	580	140	2-10	2-7/2-6	2-3
SWN-OP - 13/7	1110-OP	710	780	140	11-13	8-11/7-10	4-7
SWN-OP - 15/10	1120-OP	710	930	140	14-15	12-14/11-13	8-10

\* Požadovaná hloubka skříně min. 140 mm

podomítková skříň SWP-OP pro rozdělovače se směšovacím systémem i bez systému

SKUPINA: D

Rozměr	Nový kód	*	Kód	Balení	MJ
10 / 3 (750-850×580×110-165)	1446117003		1300-OP	20	ks
13 / 7 (750-850×780×110-165)	1446117004		1310-OP	17	ks
15 / 10 (750-850×930×110-165)	1446117005		1320-OP	14	ks



Tabulka pro výběr skříně SWP-OP

Počet okruhů

Typ skříně	Kód	Výška [mm]	Šířka [mm]	Hloubka [mm]	Rozdělovač OP	Rozdělovač OP + Set-P/Set-K	Rozdělovač OP se směšovacím systémem*
SWP-OP - 10/3	1300-OP	750-850	580	110-165	2-10	2-7/2-6	2-3
SWP-OP - 13/7	1310-OP	750-850	780	110-165	11-13	8-11/7-10	4-7
SWP-OP - 15/10	1320-OP	750-850	930	110-165	14-15	12-14/11-13	8-10

\* Požadovaná hloubka skříně min. 140 mm

# Basic – automatika

## elektronický pokojový termostat s diodou

SKUPINA: A

Verze	Nový kód	*	Kód	Balení	MJ
230 V	1802265028	***	K-800100	1	ks
24V	1802265030	***	K-800101	1	ks

### Upozornění:

Termostat spolupracuje se servopohonů kódy 1802003004 a 1802003006 prostřednictvím regulačních jednotek kódů 1802212002, 1802212003, 1802212004, 1802212005.

Požadovaná elektroinstalace min. 3žilová.



## elektronický pokojový termostat topení/chlazení

SKUPINA: A

Verze	Nový kód	*	Kód	Balení	MJ
230 V	1802265005	***	K-800035	1	ks
24V	1802265006	***	K-800036	1	ks

### Upozornění:

Termostat spolupracuje se servopohonů s kódem 1802003004 a 1802003006 prostřednictvím regulační jednotky Basic, která zajišťuje možnost vytápění a chlazení 1802212006 a 1802212007.

Požadovaná elektroinstalace min. 4žilová.



## bimetalový pokojový termostat

SKUPINA: A

Verze	Nový kód	*	Kód	Balení	MJ
230 V	1802265022		0.6106	1/25	ks
230V / 24V	1802265023		0.6107	1/25	ks

### Upozornění:

Termostat spolupracuje se servopohonů kódy 1802003004 a 1802003006, prostřednictvím regulačních jednotek kódů 1802212002, 1802212003, 1802212004, 1802212005. Termostat 1802265022 – 3žilový. Termostat 1802265023 – 2žilový.



## týdenní regulátor

SKUPINA: A

Nový kód	*	Kód	Balení	MJ
1802265034	***	K-800201	1	ks

### Upozornění:

Regulátor je napájený bateriemi. Požadovaná elektroinstalace min. 2žilová.



## týdenní termostat s podlahovým čidlem

SKUPINA: A

Nový kód	*	Kód	Balení	MJ
1802265038		TH232-AF-230	1	ks

### Upozornění:

Montáž pod omítku. Požadovaná elektroinstalace min. 3žilová.



## čidlo k termostatu TH232-AF-230 - náhradní díl

SKUPINA: A

Nový kód	*	Kód	Balení	MJ
1802012002		K-800208	1	ks



## regulační jednotka k podlahovému vytápění 230 V

SKUPINA: A

Nový kód	*	Kód	Balení	MJ
1802212002	***	B2012	1	ks
1802212003	***	B2022	1	ks

### Upozornění:

Regulační jednotka slouží k elektrickému zapojení servopohonů a termostatů 230 V. Jednotka s čerpadlovým modulem navíc vypíná čerpadlo v okamžiku uzavření všech servopohonů.



### regulační jednotka k podlahovému vytápění 24V

SKUPINA: A

Verze	Nový kód	*	Kód	Balení	MJ
24V	1802212004	***	B4012	1	ks
24V s čerpadlovým modulem	1802212005	***	B4022	1	ks

**Upozornění:**

Regulační jednotka slouží k elektrickému zapojení servopohonů a termostatů 24V.  
 Jednotka s čerpadlovým modulem navíc vypíná čerpadlo v okamžiku uzavření všech servopohonů.  
 Regulační jednotka 24 V neobsahuje transformátor.



### regulační jednotka pro vytápění/chlazení s čerpadlovým modulem Basic 230 V (bez napájecího kabelu)

SKUPINA: A

Verze	Nový kód	*	Kód	Balení	MJ
	1802212006	***	K-800030	1	ks



### regulační jednotka pro vytápění/chlazení s čerpadlovým modulem Basic 24 V (bez transformátoru)

SKUPINA: A

Verze	Nový kód	*	Kód	Balení	MJ
	1802212007	***	K-800031	1	ks



### transformátor napětí 230V-24V k regulační jednotce Basic

SKUPINA: A

Verze	Nový kód	*	Kód	Balení	MJ
	1802265041	***	K-8000310	1	ks



### servopohon 230 V

SKUPINA: A

Verze	Nový kód	*	Kód	Balení	MJ
bez napětí uzavřený (NC)	1802003004		K-800011	1	ks
bez napětí otevřený (NO)	1802003003	*	K-800012	1	ks



### servopohon 24V

SKUPINA: A

Verze	Nový kód	*	Kód	Balení	MJ
bez napětí uzavřený (NC)	1802003006		K-800013	1	ks
bez napětí otevřený (NO)	1802003005	*	K-800014	1	ks



\* na objednávku – doba realizace do 5 týdnů

\*\* dostupnost podle individuální dohody

\*\*\* do vyčerpání zásob

# Basic+ – automatika

## analogový termostat Basic+

SKUPINA: A

	Verze	Nový kód	*	Kód	Balení	MJ
N	230 V	1802265024		K-800214	1	ks
N	24V	1802265025		K-800212	1	ks

### Upozornění:

Termostat spolupracuje se servopohony kód 1802003004 a 1802003006 prostřednictvím regulačních jednotek kód 1802212013, 1802212014, 1802212015, 1802212016. Požadovaná elektroinstalace min. 3žilová.



## analogový termostat Basic+ vytápění/chlazení

SKUPINA: A

	Verze	Nový kód	*	Kód	Balení	MJ
N	230 V	1802265032		K-800218	1	ks
N	24V	1802265033		K-800216	1	ks

### Upozornění:

Termostat spolupracuje se servopohony kód 1802003004 a 1802003006 prostřednictvím regulačních jednotek kód 1802212013, 1802212014, 1802212015, 1802212016. Požadovaná elektroinstalace min. 3žilová (vytápění) nebo 4žilová (chlazení).



## termostat Basic+ s LCD Standard

SKUPINA: A

	Verze	Nový kód	*	Kód	Balení	MJ
N	230 V	1802265020		K-800222	1	ks
N	24V	1802265021		K-800220	1	ks

### Upozornění:

Termostat spolupracuje se servopohony kód 1802003004 a 1802003006 prostřednictvím regulačních jednotek kód 1802212013, 1802212014, 1802212015, 1802212016. Požadovaná elektroinstalace min. 3žilová.



## termostat Basic+ s LCD Control

SKUPINA: A

	Verze	Nový kód	*	Kód	Balení	MJ
N	230 V	1802012004		K-800202	1	ks
N	24V	1802012005		K-800204	1	ks

### Upozornění:

Termostat spolupracuje se servopohony kód 1802003004 a 1802003006 prostřednictvím regulačních jednotek kód 1802212013, 1802212014, 1802212015, 1802212016. Požadovaná elektroinstalace min. 3žilová (vytápění) nebo 4žilová (chlazení).



## čidlo k termostatu LCD Control 230 V a 24 V – kabel 3 m

SKUPINA: A

	Nový kód	*	Kód	Balení	MJ
	1802012006		K-800206	1	ks



## regulační jednotka Basic+ vytápění/chlazení – 6 zón

SKUPINA: A

	Verze	Nový kód	*	Kód	Balení	MJ
N	230 V	1802212015		K-800226	1	ks
N	24V	1802212016		K-800224	1	ks



## regulační jednotka Basic+ vytápění/chlazení – 10 zón

SKUPINA: A

	Verze	Nový kód	*	Kód	Balení	MJ
N	230 V	1802212013		K-800230	1	ks
N	24V	1802212014		K-800228	1	ks





## servopohon 230 V

SKUPINA: A

Verze	Nový kód	*	Kód	Balení	MJ
bez napětí uzavřený (NC)	1802003004		K-800011	1	ks
bez napětí otevřený (NO)	1802003003	*	K-800012	1	ks



## servopohon 24V

SKUPINA: A

Verze	Nový kód	*	Kód	Balení	MJ
bez napětí uzavřený (NC)	1802003006		K-800013	1	ks
bez napětí otevřený (NO)	1802003005	*	K-800014	1	ks



## transformátor napětí 230V-24V k regulační jednotce Basic+

SKUPINA: A

	Nový kód	*	Kód	Balení	MJ
N	1802265040		K-800232	1	ks



# Smart – automatika

## termostat s LCD

SKUPINA: A

Verze	Nový kód	*	Kód	Balení	MJ
bez čidla podlahové teploty	1802265019		K-800004	1	ks
s čidlem podlahové teploty	1802265039		K-800005	1	ks

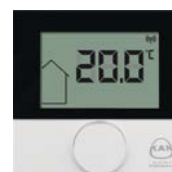

## regulační jednotka 230 V s LAN

SKUPINA: A

Verze	Nový kód	*	Kód	Balení	MJ
pro 4 termostaty a 6 servopohonů	1802265008		K-800007	1	ks
pro 8 termostatů a 12 servopohonů	1802265009		K-800009	1	ks
pro 12 termostatů a 18 servopohonů	1802265007		K-800016	1	ks



## regulační jednotka 24V s LAN a transformátorem

SKUPINA: A

Verze	Nový kód	*	Kód	Balení	MJ
pro 4 termostatů a 6 servopohonů	1802265011		K-800008	1	ks
pro 8 termostatů a 12 servopohonů	1802265012		K-800010	1	ks
pro 12 termostatů a 18 servopohonů	1802265010		K-800018	1	ks



## servopohon 230 V

SKUPINA: A

Verze	Nový kód	*	Kód	Balení	MJ
bez napětí uzavřený (NC)	1802003004		K-800011	1	ks
bez napětí otevřený (NO)	1802003003	*	K-800012	1	ks



## servopohon 24V

SKUPINA: A

Verze	Nový kód	*	Kód	Balení	MJ
bez napětí uzavřený (NC)	1802003006		K-800013	1	ks
bez napětí otevřený (NO)	1802003005	*	K-800014	1	ks



## vnější anténa

SKUPINA: A

Nový kód	*	Kód	Balení	MJ
1802010000		K-800020	1	ks

Součástí sady je 5m připojovací kabel.



## signálové relé (repeater)

SKUPINA: A

Nový kód	*	Kód	Balení	MJ
1802010002		K-800022	1	ks

Obsahuje napájecí zdroj 230 V.



# Regulátory a doplňkové armatury, nářadí

## adaptér SMART pro servopohon

SKUPINA: A

Verze	Nový kód	*	Kód	Balení	MJ
Adaptér M28×1,5	1802003002		K-800019	20/160	ks

### Upozornění:

Adaptér M28×1,5 používejte k ventilům montovaným v rozdělovačích řady 71A, 73A, 77E, 75A a 77A ze systému KAN-therm společně se servopohony na rozdělovač (horní díl) 1802003004, 1802003003, 1802003006, 1802003005.



## adaptér pro servopohon

SKUPINA: A

Verze	Nový kód	*	Kód	Balení	MJ
Adaptér M30×1,5	1802003001		K-600702	20/300	ks

### Upozornění:

Adaptér M30×1,5 používejte na termostatických ventilech v rozdělovačích řady 73A, 73E, 77A a 77E, na termostatických ventilech v čerpadlových skupinách 1346103000 a na ventilech na rozdělovačích (horních dílech) N75A a N75E.

Adaptér je určený pro servopohony SMART s kódy: 1802003004, 1802003003, 1802003006, 1802003005.



## směšovač H 6 Ms čtyřcestný 1" s obtokem

SKUPINA: A

Nový kód	*	Kód	Balení	MJ
1802166004	*	014001	1	ks



## Směšovač s čtyřcestným ventilem – KAN Bloc T - 60 Delta HE 55 s izolací

SKUPINA: A

Nový kód	*	Kód	Balení	MJ
1802166016	*	010454	1	ks

### Upozornění:

Izolace na ventil v sadě.



## servopohon SM 4

SKUPINA: A

Nový kód	*	Kód	Balení	MJ
1802166019	*	004002	1	ks

### Upozornění:

Servopohon umožňuje automatické řízení směšovače s čtyřcestným ventilem KAN-Bloc společně s ekvitermním regulátorem nebo pomocí automatiky kotle (automatika kotle musí obsahovat řízení dodatečného okruhu se směšovacím ventilem).



## ekvitermní regulátor k montáži na stěnu

SKUPINA: A

Nový kód	*	Kód	Balení	MJ
1802166017	*	002187N	1	ks

### Upozornění:

Používejte se směšovačem s čtyřcestným ventilem – KAN-Bloc společně se servopohonem SM4 (kód 1802166019). Regulátor v sadě obsahuje čidlo venkovní teploty (APS), kapilární čidlo vstupní teploty (VFAS), přípojovací rozvodnici k regulátoru (montáž na stěnu).



## čidlo pokojové teploty s dálkovým ovládáním, vybavené LCD displejem

SKUPINA: A

Nový kód	*	Kód	Balení	MJ
1802166001	*	002160N	1	ks

### Upozornění:

Čidlo tvoří dodatečné vybavení ekvitermního regulátoru kód 1802166017.



## termostat k vypínání čerpadla

SKUPINA: A

Nový kód	*	Kód	Balení	MJ
1802265018	*	K-801800	1	ks



## sestava pro plošné vytápění s ventilem, termostatickou hlavicí a odvzdušňovacím ventilem

SKUPINA: A

Nový kód	*	Kód	Balení	MJ
1802183000	*	K-801300	1	ks



## kontrolér zalednění

SKUPINA: A

Nový kód	*	Kód	Balení	MJ
1802047003	*	K-802305	1	ks

### Upozornění:

Kontrolér vyžaduje použití čidla sněhu a ledu a čidlo teploty a vlhkosti.



## čidlo sněhu a ledu s 15m kabelem

SKUPINA: A

Nový kód	*	Kód	Balení	MJ
1802047000	*	K-802304	1	ks

### Upozornění:

Čidlo sněhu a ledu spolupracuje s kontrolérem zalednění pro vyhřívání venkovních ploch kód 1802047003.



## čidlo teploty a vlhkosti

SKUPINA: A

Nový kód	*	Kód	Balení	MJ
1802047001	*	K-802306	1	ks

### Upozornění:

Čidlo teploty a vlhkosti spolupracuje s kontrolérem zalednění pro vyhřívání venkovních ploch kód 1802047003.



### hliníkový tacker na spony

SKUPINA: K

Nový kód	*	Kód	Balení	MJ
1950267002		K-200502	1	ks

Tacker používá spony standardní a krátké (U37 a U42) na pásce.



### plastový tacker na spony

SKUPINA: K

Nový kód	*	Kód	Balení	MJ
1950254001		T-1U4255K	1	ks

Tacker používá standardní, krátké a dlouhé spony (U37, U42 a U55) na pásce.



### ruční podavač na lepicí pásy

SKUPINA: A

Nový kód	*	Kód	Balení	MJ
1800183009	*	K-200800	1	ks



### rozvíječka potrubí univerzální

SKUPINA: K

Nový kód	*	Kód	Balení	MJ
1915270000		K-100620	1	ks



### vodící tyč k rozvíječce

SKUPINA: K

Nový kód	*	Kód	Balení	MJ
1928270000			1	ks



### řezačka TBS

SKUPINA: K

Nový kód	*	Kód	Balení	MJ
1950267005		K-400300	1	ks

**Upozornění:**  
Řezačka TBS s koncovkou slouží k vyřezávání drážek pro potrubí Ø16 v doplňovacích deskách TBS.



### koncovka na řezačku TBS

SKUPINA: K

	Nový kód	*	Kód	Balení	MJ
	1950267000		K-400400	1	ks



### očkový klíč dělený k montáži šroubení G<sup>3</sup>/<sub>4</sub>"

SKUPINA: K

Rozměr	Nový kód	*	Kód	Balení	MJ
30 mm	1938267035	*	K-501900	1	ks

**Upozornění:**

Klíč slouží k montáži šroubení Eurokonus G<sup>3</sup>/<sub>4</sub>".



### nůžky k řezání trubek PB a PE-RT Ø8 mm

SKUPINA: K

Rozměr	Nový kód	*	Kód	Balení	MJ
8×1	1950060000		K-400008	1	ks

N



### nůžky k řezání trubek PE-Xc, PE-RT a Platinum Ø12–32

SKUPINA: K

	Nový kód	*	Kód	Balení	MJ
	1938267050		0.2125	1/25	ks



### čepel do nůžek na trubky PE-Xc, PE-RT a Platinum Ø12–32

SKUPINA: K

	Nový kód	*	Kód	Balení	MJ
	1938267055	*	0.2125-O	1	ks



### nůžky na vícevrstvé trubky Ø14–32

SKUPINA: K

	Nový kód	*	Kód	Balení	MJ
	1936267054		RS1435	1/20	ks

**Upozornění:**

Lze použít k řezání trubek Platinum.



### čepel do nůžek na vícevrstvé trubky Ø14–32

SKUPINA: K

	Nový kód	*	Kód	Balení	MJ
	1936267059	*	RSM1435	1	ks

**Upozornění:**

Lze použít k řezání trubek Platinum.



### kalibrátor vícevrstvných trubek ze systému KAN-therm

SKUPINA: K

Rozměr	Nový kód	*	Kód	Balení	MJ
14	1936267022	*	KL14	1	ks
16	1936267026		KL16	1	ks
20	1936267028		KL20	1	ks
25 / 26	1936267030		KL26	1	ks



\* na objednávku – doba realizace do 5 týdnů

\*\* dostupnost podle individuální dohody

\*\*\* do vyčerpání zásob

univerzální kalibrátor vícevrstevných trubek ze systému KAN-therm

SKUPINA: K

Rozměr	Nový kód	*	Kód	Balení	MJ
16 / 20 / 25-26	1936267044		KL162026	1	ks



vnitřní pružina k ohýbání vícevrstevných trubek ze systému KAN-therm

SKUPINA: K

Rozměr	Nový kód	*	Kód	Balení	MJ
14	1936267073	*	SW-1410	1	ks
16	1936267075		SW-1612	1	ks
20	1936267077		SW-2016	1	ks
25-26	1936267071		SW-2620	1	ks



vnější pružina k ohýbání vícevrstevných trubek ze systému KAN-therm

SKUPINA: K

Rozměr	Nový kód	*	Kód	Balení	MJ
14	1936267079	*	SZ-1410	1	ks
16	1936267081		SZ-1612	1	ks
20	1936267086		SZ-2016	1	ks
25-26	1936267088		SZ-2620	1	ks



\* na objednávku – doba realizace do 5 týdnů

\*\* dostupnost podle individuální dohody

\*\*\* do vyčerpání zásob

Ø 12-108 mm



SYSTÉM **KAN-therm**

Steel

Tradiční materiál  
v moderní technologii



TECHNOLOGIE ÚSPĚCHU



ISO 9001

# Obsah

System KAN-therm Steel – sortiment .....	55
Náradí pro spoje Steel .....	67



# System KAN-therm Steel – sortiment

trubka z uhlíkové oceli, pozinkovaná – tyč 6 m

SKUPINA: J

Rozměr	Nový kód	*	Kód	Balení	MJ
12×1,2	1530207027	*	620459.4	6/624	m
15×1,2	1530207028		620460.5	6/1290	m
18×1,2	1530207029		620461.6	6/1524	m
22×1,5	1530207030		620462.7	6/1290	m
28×1,5	1530207031		620463.8	6/624	m
35×1,5	1530207032		620464.9	6/402	m
42×1,5	1530207033		620465.1	6/150	m
54×1,5	1530207034		620466.0	6/366	m
66,7×1,5	1530207036		620483.6	6/222	m
76,1×2	1530207037		620480.3	6/222	m
88,9×2	1530207038		620481.4	6/222	m
108×2	1530207026		620482.5	6/114	m



spojka s vnějším závitem press

SKUPINA: I

Rozměr	Nový kód	*	Kód	Balení	MJ
12×R $\frac{3}{8}$	1509045002	*	620226.2	10/200	ks
15×R $\frac{3}{8}$	1509045005		620227.3	10/200	ks
15×R $\frac{1}{2}$	1509045003		620228.4	10/200	ks
18×R $\frac{1}{2}$	1509045006		620229.5	10/160	ks
18×R $\frac{3}{4}$	1509045007		620230.6	10/100	ks
22×R $\frac{1}{2}$	1509045019		6241015	10/70	ks
22×R $\frac{3}{4}$	1509045009		6240135	10/100	ks
22×R1	1509257031		6241026	10/60	ks
28×R $\frac{3}{4}$	1509042021		6249852	10/60	ks
28×R1	1509045010		6240146	10/60	ks
35×R1	1509045020		6341247	10/40	ks
35×R1 $\frac{1}{4}$	1509045012		6240157	5/40	ks
42×R1 $\frac{1}{2}$	1509045013		6240168	4/24	ks
54×R2	1509045014		6240179	4/12	ks
66,7×R2 $\frac{1}{2}$	1509042022		6340422	2/4	ks
76,1×R2 $\frac{1}{2}$	1509045016		6302823	2/26	ks
88,9×R3	1509045017		6302825	2/20	ks



šroubení s vnějším závitem press

SKUPINA: I

Rozměr	Nový kód	*	Kód	Balení	MJ
15×R $\frac{1}{2}$	1509272000		620719.0	2/50	ks
18×R $\frac{1}{2}$	1509272006		6207036	2/60	ks
22×R $\frac{3}{4}$	1509272001		6240916	2/40	ks
28×R1	1509272002		6240927	2/30	ks
35×R1 $\frac{1}{4}$	1509272003		6240938	2/16	ks
42×R1 $\frac{1}{2}$	1509272004		6240949	2/12	ks
54×R2	1509272005		6240951	2/4	ks



\* na objednávku – doba realizace do 5 týdnů

\*\* dostupnost podle individuální dohody

\*\*\* do vyčerpání zásob

### šroubení s vnitřním závitem press (pro radiátory VK)

SKUPINA: I

Rozměr	Nový kód	*	Kód	Balení	MJ
15×G¾	1509271000		620816.9	10/100	ks
18×G¾	1509271001		620817.1	10/100	ks



### půlšroubení s vnitřním závitem press s plochým těsněním

SKUPINA: I

Rozměr	Nový kód	*	Kód	Balení	MJ
15×G¾	1509106000	*	6340521	10/120	ks
18×G¾	1509106001	*	6340532	10/100	ks
22×G1	1509106002	*	6340554	10/60	ks
28×G1¼	1509106003	*	6340565	10/40	ks
35×G1½	1509106004	*	6340576	4/32	ks
42×G1¾	1509106005	*	6340587	4/12	ks
54×G2¾	1509106006	*	6340598	4/8	ks



### šroubení s vnitřním závitem press

SKUPINA: I

Rozměr	Nový kód	*	Kód	Balení	MJ
15×Rp½	1509050000		6208906	2/50	ks
18×Rp½	1509050004		6208917	2/60	ks
22×Rp¾	1509050001		6208928	2/40	ks
28×Rp1	1509050002		6208939	2/30	ks
35×Rp1¼	1509050007		6208941	2/16	ks
42×Rp1½	1509050008		6208950	2/12	ks
54×Rp2	1509050003		6208961	2/4	ks



### spojka s vnitřním závitem press

SKUPINA: I

Rozměr	Nový kód	*	Kód	Balení	MJ
12×Rp½	1509044001	*	620236.1	10/130	ks
15×Rp½	1509044003		620237.2	10/130	ks
18×Rp½	1509044005		620238.3	10/120	ks
18×Rp¾	1509044006		620239.4	10/80	ks
22×Rp½	1509044008		6302708	20/100	ks
22×Rp¾	1509044010		6240102	10/100	ks
28×Rp½	1509044015		6240113	10/60	ks
28×Rp¾	1509044014		6249830	10/60	ks
28×Rp1	1509044011		6240124	10/60	ks
35×Rp½	1509042002		6340917	10/40	ks
35×Rp¾	1509044017		6340928	10/40	ks
35×Rp1	1509044000		6340939	10/40	ks
35×Rp1¼	1509044016		6241004	10/30	ks
42×Rp1½	1509044012		6302721	4/24	ks
54×Rp2	1509044013		6302723	4/12	ks



## koncovka s vnitřním závitem k zalisování

SKUPINA: I

Rozměr	Nový kód	*	Kód	Balení	MJ
12×Rp $\frac{3}{8}$	1509076002	*	620987.4	10/150	ks
12×Rp $\frac{1}{2}$	1509076000	*	620242.7	10/150	ks
15×Rp $\frac{1}{2}$	1509076003		620243.8	10/150	ks
18×Rp $\frac{1}{2}$	1509076004		620244.9	10/150	ks
18×Rp $\frac{3}{4}$	1509076005		620245.1	10/100	ks
22×Rp $\frac{1}{2}$	1509076006		6240960	10/70	ks
22×Rp $\frac{3}{4}$	1509076007		6240971	10/100	ks



## nátrubek press

SKUPINA: I

Rozměr	Nový kód	*	Kód	Balení	MJ
12×12	1509245002	*	620135.1	10/140	ks
15×15	1509245003		620136.0	10/140	ks
18×18	1509245004		620137.1	10/140	ks
22×22	1509245006		6240003	10/80	ks
28×28	1509245007		6240014	10/60	ks
35×35	1509245008		6240025	5/40	ks
42×42	1509245009		6240036	4/24	ks
54×54	1509245010		6240047	4/16	ks
66,7×66,7	1509245000		6340411	2/4	ks
76,1×76,1	1509245011		6206200	2	ks
88,9×88,9	1509245012		6206211	2	ks
108×108	1509245001		6206222	2	ks



## nátrubek press redukováný

SKUPINA: I

Rozměr	Nový kód	*	Kód	Balení	MJ
22×15	1509052000		620112.9	10/140	ks



## prodloužení press

SKUPINA: I

Rozměr	Nový kód	*	Kód	Balení	MJ
12×12	1509080002	*	620143.7	10/140	ks
15×15	1509080003		620144.8	10/140	ks
18×18	1509080004		620145.9	10/100	ks
22×22	1509080005		6240058	10/60	ks
28×28	1509080006		6240069	5/40	ks
35×35	1509080007		6240071	5/20	ks
42×42	1509080008		6240080	4/16	ks
54×54	1509080009		6240091	2/8	ks
66,7×66,7	1509080014		6341357	2/4	ks
76,1×76,1	1509080011		6206233	2	ks
88,9×88,9	1509080012		6206244	2	ks
108×108	1509080000		6206255	2	ks



\* na objednávku – doba realizace do 5 týdnů

\*\* dostupnost podle individuální dohody

\*\*\* do vyčerpání zásob

## koleno 90° press

SKUPINA: I

Rozměr	Nový kód	*	Kód	Balení	MJ
12×12	1509068005	*	620154.7	10/150	ks
15×15	1509068037		620155.8	10/150	ks
18×18	1509068038		620156.9	10/90	ks
22×22	1509068039		6240181	10/60	ks
28×28	1509068040		6240190	5/30	ks
35×35	1509068041		6240201	5/20	ks
42×42	1509068042		6240212	2/8	ks
54×54	1509068043		6240223	2/8	ks
66,7×66,7	1509068049		6340281	1/2	ks
76,1×76,1	1509068045		6208004	2	ks
88,9×88,9	1509068047		6208048	2	ks
108×108	1509068036		6208059	2	ks



## koleno vsuvkové 90° press

SKUPINA: I

Rozměr	Nový kód	*	Kód	Balení	MJ
12×12	1509068052	*	620162.4	10/120	ks
15×15	1509068053		620163.5	10/120	ks
18×18	1509068054		620164.6	10/80	ks
22×22	1509068055		6240410	10/60	ks
28×28	1509068056		6240421	5/30	ks
35×35	1509068058		6240432	5/20	ks
42×42	1509068059		6240443	2/8	ks
54×54	1509068060		6240454	2/6	ks
66,7×66,7	1509068066		6340290	1/2	ks
76,1×76,1	1509068062		6208061	2	ks
88,9×88,9	1509068064		6208070	2/4	ks
108×108	1509068050		6208081	2/4	ks



## koleno 45° press

SKUPINA: I

Rozměr	Nový kód	*	Kód	Balení	MJ
15×15	1509068006		620170.1	10/150	ks
18×18	1509068007		620171.2	10/120	ks
22×22	1509068008		6240511	10/70	ks
28×28	1509068009		6240520	10/40	ks
35×35	1509068010		6240531	5/25	ks
42×42	1509068011		6240542	4/16	ks
54×54	1509068012		6240553	2/8	ks
66,7×66,7	1509068018		6340312	1/2	ks
76,1×76,1	1509068014		6208125	2/4	ks
88,9×88,9	1509068016		6208136	2/4	ks
108×108	1509068004		6208147	2	ks



## koleno vsuvkové 45° press

SKUPINA: I

Rozměr	Nový kód	*	Kód	Balení	MJ
15×15	1509068023		620177.8	10/150	ks
18×18	1509068024		620178.9	10/120	ks
22×22	1509068025		6240465	10/60	ks
28×28	1509068026		6240476	10/40	ks
35×35	1509068027		6240487	5/25	ks
42×42	1509068028		6240498	4/16	ks
54×54	1509068029		6240509	2/8	ks
66,7×66,7	1509068019		6340301	1/2	ks
76,1×76,1	1509068031		6208092	2	ks
88,9×88,9	1509068033		6208103	2	ks
108×108	1509068021		6208114	2	ks



## t-kus press

SKUPINA: I

Rozměr	Nový kód	*	Kód	Balení	MJ
12×12×12	1509257009	*	620248.2	10/100	ks
15×15×15	1509257010		620249.3	10/80	ks
18×18×18	1509257011		620250.4	10/40	ks
22×22×22	1509257012		6240564	10/40	ks
28×28×28	1509257013		6240575	5/25	ks
35×35×35	1509257014		6240586	5/15	ks
42×42×42	1509257015		6240597	4/8	ks
54×54×54	1509257016		6240608	2/6	ks
66,7×66,7	1509257025		6340334	1/2	ks
76,1×76,1×76,1	1509257018		6206442	2	ks
88,9×88,9×88,9	1509257019		6206453	2	ks
108×108×108	1509257008		6206464	2	ks



\* na objednávku – doba realizace do 5 týdnů

\*\* dostupnost podle individuální dohody

\*\*\* do vyčerpání zásob

## t-kus press redukovany

SKUPINA: I

Rozměr	Nový kód	*	Kód	Balení	MJ
12×15×12	1509260007	*	620276.8	10/100	ks
15×12×15	1509260009	*	620256.1	10/100	ks
15×18×15	1509257027		620277.9	10/60	ks
15×22×15	1509257028		620278.1	10/60	ks
18×12×18	1509260010	*	620257.0	10/70	ks
18×15×18	1509260011		620258.1	10/60	ks
18×22×18	1509257029		620279.0	10/50	ks
22×12×22	1509260012	*	620259.2	10/50	ks
22×15×22	1509260014		620260.3	10/50	ks
22×18×22	1509260015		620261.4	10/50	ks
22×28×22	1509257030		6240718	5/30	ks
28×15×28	1509260017		620262.5	5/30	ks
28×18×28	1509260018		620263.6	5/30	ks
28×22×28	1509260020		6240729	5/30	ks
35×15×35	1509260021		620265.8	5/20	ks
35×18×35	1509260022		620266.9	5/20	ks
35×22×35	1509260024		6240731	5/20	ks
35×28×35	1509260025		6240740	5/20	ks
42×22×42	1509260026		6240751	4/12	ks
42×28×42	1509260027		6240762	4/12	ks
42×35×42	1509260028		6240773	4/12	ks
54×22×54	1509260029		6240784	2/8	ks
54×28×54	1509260030		6240795	2/8	ks
54×35×54	1509260031		6240806	2/8	ks
54×42×54	1509260032		6240817	2/8	ks
66,7×28×66,7	1509260054		6340345	1/2	ks
66,7×35×66,7	1509260037		6340356	1/2	ks
66,7×42×66,7	1509260055		6340367	1/2	ks
66,7×54×66,7	1509260056		6340378	1/2	ks
76,1×22×76,1	1509260038		6303371	2/14	ks
76,1×28×76,1	1509260039		6303373	2/14	ks
76,1×35×76,1	1509260040		6303375	2/14	ks
76,1×42×76,1	1509260041		6303377	2/14	ks
76,1×54×76,1	1509260044		6206475	2	ks
76,1×66,7×76,1	1509260057		6340389	1	ks



\* na objednávku – doba realizace do 5 týdnů

\*\* dostupnost podle individuální dohody

\*\*\* do vyčerpání zásob

### t-kus press redukovany

SKUPINA: I

Rozměr	Nový kód	*	Kód	Balení	MJ
88,9×22×88,9	1509260045		6303379	2/14	ks
88,9×28×88,9	1509260046		6303381	2/6	ks
88,9×35×88,9	1509260047		6303383	2	ks
88,9×42×88,9	1509260048		6303385	2/12	ks
88,9×54×88,9	1509260049		6303387	2/12	ks
88,9×66,7×88,9	1509260058		6340391	1	ks
88,9×76,1×88,9	1509260052		6206486	2	ks
108×22×108	1509260000		6303389	2/12	ks
108×28×108	1509260001		6303391	2/12	ks
108×35×108	1509260002		6303393	2/12	ks
108×42×108	1509260003		6303395	2/12	ks
108×54×108	1509260004		6303397	2/12	ks
108×76,1×108	1509260005		6303399	2/10	ks
108×88,9×108	1509260006		6206497	2	ks



### t-kus press redukovany

SKUPINA: I

Rozměr	Nový kód	*	Kód	Balení	MJ
22×15×15	1509260013		620673.9	10/50	ks
22×22×15	1509260016		620674.1	10/50	ks



### kříž 90° press jednoznačný

SKUPINA: I

Rozměr	Nový kód	*	Kód	Balení	MJ
15×15×15×15	1509057002		620288.9	5/40	ks
18×15×18×15	1509057004		620289.1	5/40	ks
22×15×22×15	1509057005		620290.0	10/30	ks
22×18×22×18	1509057006		620291.1	10/30	ks
28×15×28×15	1509057007		620713.5	5/15	ks
28×18×28×18	1509057008		620714.6	5/15	ks
28×22×28×22	1509057009		6240828	5/20	ks



### kříž press

SKUPINA: I

Rozměr	Nový kód	*	Kód	Balení	MJ
35×35×35×35	1509057025	*	6340972	2/8	ks
42×42×42×42	1509057027	*	6340983	2/8	ks
54×54×54×54	1509057029	*	6340994	4	ks
35×28×35×28	1509057024	*	6341005	2/14	ks
42×28×42×28	1509057026	*	6341016	2/8	ks
54×28×54×28	1509057028	*	6341027	4	ks



### křížení press t-kusové

SKUPINA: I

Rozměr	Nový kód	*	Kód	Balení	MJ
18×12	1509257000	*	620685.1	10	ks
22×12	1509257005	*	620687.1	10	ks
28×12	1509257002	*	620689.3	10	ks
15×15	1509257003		620684.9	10	ks
18×15	1509257004		620686.0	10	ks
22×15	1509257006		620688.2	10	ks
28×15	1509257007		620690.4	8	ks



\* na objednávku – doba realizace do 5 týdnů

\*\* dostupnost podle individuální dohody

\*\*\* do vyčerpání zásob

## křížení press křížové

SKUPINA: I

Rozměr	Nový kód	*	Kód	Balení	MJ
12×12	1509057013	*	620675.0	8	ks
15×12	1509057015	*	620676.1	8	ks
18×12	1509057000	*	620678.3	8	ks
28×12	1509057001	*	620681.6	8	ks
15×15	1509057017		620677.2	8	ks
18×15	1509057019		620679.4	8	ks
22×15	1509057021		620680.5	6	ks
28×15	1509057022		620682.7	6	ks
35×15	1509057023		620683.8	3	ks



## redukce vsuvková press

SKUPINA: I

Rozměr	Nový kód	*	Kód	Balení	MJ
15×12	1509221019	*	620211.9	10/200	ks
18×12	1509221020	*	620212.1	10/200	ks
22×12	1509221022	*	620214.1	10/150	ks
18×15	1509221021		620213.0	10/200	ks
22×15	1509221023		620215.2	10/140	ks
22×18	1509221024		620216.3	10/120	ks
28×15	1509221025		620217.4	10/70	ks
28×18	1509221026		620218.5	10/100	ks
28×22	1509221027		6240234	10/80	ks
35×22	1509221028		6240245	5/50	ks
35×28	1509221029		6240256	5/60	ks
42×22	1509221039		6246651	4/24	ks
42×28	1509221040		6240267	4/24	ks
42×35	1509221030		6240278	4/24	ks
54×18	1509221031		620667.3	4/16	ks
54×22	1509221032		6240289	4/16	ks
54×28	1509221033		6240291	4/16	ks
54×35	1509221041		6240300	4/16	ks
54×42	1509221034		6240993	4/16	ks
66,7×28	1509221010		6340213	2/4	ks
66,7×35	1509221011		6340224	2/4	ks
66,7×42	1509221012		6340235	2/4	ks
66,7×54	1509221013		6340246	2/4	ks
76,1×42	1509221035		6206387	4	ks
76,1×54	1509221036		6206398	4	ks
76,1×66,7	1509221016		6340257	2/4	ks
88,9×54	1509221037		6206409	4	ks
88,9×66,7	1509221014		6340268	2/4	ks
88,9×76,1	1509221038		6206411	4/16	ks
108×66,7	1509221015		6340279	2/4	ks
108×76,1	1509221017		6206420	2	ks
108×88,9	1509221018		6206431	2	ks



\* na objednávku – doba realizace do 5 týdnů

\*\* dostupnost podle individuální dohody

\*\*\* do vyčerpání zásob



### koleno s vnějším závitem press – dlouhé

SKUPINA: I

Rozměr	Nový kód	*	Kód	Balení	MJ
12×R $\frac{3}{8}$	1509070000	*	620197.6	10/150	ks
15×R $\frac{3}{8}$	1509070003		620198.7	10/150	ks
15×R $\frac{1}{2}$	1509070002		620199.8	10/100	ks
18×R $\frac{1}{2}$	1509070004		620200.9	10/60	ks
22×R $\frac{3}{4}$	1509070005		6240366	10/50	ks
28×R1	1509070006		6240377	5/30	ks
35×R1 $\frac{1}{4}$	1509070007		6240388	5/10	ks
42×R1 $\frac{1}{2}$	1509070008		6240399	2/12	ks
54×R2	1509070009		6240401	2/8	ks



### koleno s vnějším závitem press – krátké

SKUPINA: I

Rozměr	Nový kód	*	Kód	Balení	MJ
12×R $\frac{3}{8}$	1509070010	*	620206.4	10/100	ks
15×R $\frac{3}{8}$	1509070013		620207.5	10/100	ks
15×R $\frac{1}{2}$	1509070012		620208.6	10/80	ks
18×R $\frac{1}{2}$	1509070014		620209.7	10/80	ks
22×R $\frac{3}{4}$	1509070015		6240982	10/60	ks



### koleno s vnitřním závitem press

SKUPINA: I

Rozměr	Nový kód	*	Kód	Balení	MJ
15×Rp $\frac{3}{8}$	1509069005		620093.1	10/150	ks
15×Rp $\frac{1}{2}$	1509069004		620094.2	10/100	ks
18×Rp $\frac{1}{2}$	1509069006		620095.3	10/60	ks
22×Rp $\frac{1}{2}$	1509068000		6249577	10/24	ks
22×Rp $\frac{3}{4}$	1509068001		6240964	10/50	ks
28×Rp $\frac{1}{2}$	1509069007		6241169	5/30	ks
28×Rp $\frac{3}{4}$	1509069008		6241171	5/30	ks
28×Rp1	1509069009		6249588	5/30	ks
35×Rp $\frac{1}{2}$	1509069010		6241180	5/10	ks
35×Rp $\frac{3}{4}$	1509069011		6241061	5/10	ks
35×Rp1	1509068002		6249599	5/20	ks



### koleno s vnitřním závitem press – krátké

SKUPINA: I

Rozměr	Nový kód	*	Kód	Balení	MJ
22xRp $\frac{1}{2}$	1509069012	*	6341038	10/50	ks
28xRp $\frac{1}{2}$	1509069013	*	6341049	5/30	ks
35xRp $\frac{1}{2}$	1509069014	*	6341051	5/10	ks



\* na objednávku – doba realizace do 5 týdnů

\*\* dostupnost podle individuální dohody

\*\*\* do vyčerpání zásob

## t-kus s vnitřním závitem press

SKUPINA: I

Rozměr	Nový kód	*	Kód	Balení	MJ
15×Rp½×15	1509258004		620281.2	10/70	ks
18×Rp½×18	1509258005		620282.3	10/50	ks
18×Rp¾×18	1509258006		620984.1	10/50	ks
22×Rp½×22	1509258008		6240619	10/50	ks
22×Rp¾×22	1509258007		6240621	10/40	ks
28×Rp½×28	1509258009		6240630	5/30	ks
28×Rp¾×28	1509258010		6240641	5/30	ks
28×Rp1×28	1509257021		6249601	5/30	ks
35×Rp½×35	1509258011		6240652	5/20	ks
35×Rp¾×35	1509258012		6240663	5/20	ks
35×Rp1×35	1509257022		6249610	5/20	ks
42×Rp½×42	1509258014		6240674	4/16	ks
42×Rp¾×42	1509258015		6240685	4/12	ks
42×Rp1×42	1509257023		6249621	4/12	ks
54×Rp½×54	1509258016		6240696	2/8	ks
54×Rp¾×54	1509258018		6240707	2/8	ks
54×Rp1×54	1509258000		6241070	2/8	ks
66,7×Rp¾×66,7	1509257024		6340400	1/2	ks
76,1×Rp¾×76,1	1509258020		6206508	2	ks
88,9×Rp¾×88,9	1509258021		6206519	2	ks
108×Rp¾×108	1509258001		6206521	2	ks



## odskok

SKUPINA: I

Rozměr	Nový kód	*	Kód	Balení	MJ
12×12	1509178000	*	620192.1	10/80	ks
15×15	1509022005		620193.2	10/70	ks
18×18	1509022006		620194.3	10/60	ks
22×22	1509022007		6240883	10/50	ks
28×28	1509022008		6240894	5/20	ks



## oblouk 90°

SKUPINA: I

Rozměr	Nový kód	*	Kód	Balení	MJ
12×12	1509011000	*	620184.4	10/80	ks
15×15	1509011002		620185.5	10/70	ks
18×18	1509011003		620186.6	10/50	ks
22×22	1509011004		6240839	10/30	ks
28×28	1509011005		6240841	5/20	ks
35×35	1509011007		6240850	2/8	ks
42×42	1509011008		6240861	2/4	ks
54×54	1509011009		6240872	2	ks



\* na objednávku – doba realizace do 5 týdnů

\*\* dostupnost podle individuální dohody

\*\*\* do vyčerpání zásob

## zátky

SKUPINA: I

Rozměr	Nový kód	*	Kód	Balení	MJ
15	1509250002		620295.5	20/80	ks
18	1509250003		620296.6	20/300	ks
22	1509250004		6240311	10/150	ks
28	1509250005		6240322	10/130	ks
35	1509250006		6240333	5/75	ks
42	1509250007		6240344	4/48	ks
54	1509250008		6240355	4/32	ks
66,7	1509250025		6340171	1/4	ks
76,1	1509250010		6206915	2/4	ks
88,9	1509250012		6206926	2/4	ks
108	1509250001		6206937	2/4	ks

**Upozornění:**

V případě použití zátky s průměrem 64 mm je potřeba pro provedení spoje použít nátrubek s průměrem 64 mm.



## příruba press PN16

SKUPINA: I

Rozměr	Nový kód	*	Kód	Balení	MJ
35	1509091000		6341500	1/6	ks
42	1509091001		6341511	1/4	ks
54	1509091002		6341522	1/2	ks
66,7	1509091005		6340323	1/2	ks
76,1	1509091003		620659.6	1/4	ks
88,9	1509091004		620660.7	1/2	ks
108	1509091010		620661.8	1/2	ks

Kód	Z	D	D2	K	B
1509091000	44	140	14	100	18
1509091001	47	150	18	110	18
1509091002	52	165	18	125	18
1509091005	39	185	18	145	18
1509091003	79	185	18	145	18
1509091004	78	200	18	160	20
1509091010	88	220	18	188	20

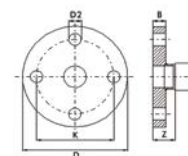

## ploché těsnění FPM Viton

SKUPINA: I

Rozměr	Nový kód	*	Kód	Balení	MJ
15/18	1509237000		6118301	20/500	ks
22	1509237001		6118310	20/500	ks
28	1509237002		6118321	20/400	ks
35	1509237003		6118332	20/400	ks
42	1509237004		6118343	20/300	ks
54	1509237005		6118354	20/300	ks

**Upozornění:**

Ploché těsnění FPM/Viton lze používat v systému KAN-therm Steel a Inox.

**Upozornění:**

Nepoužívejte pro rozvody horké vody.



\* na objednávku – doba realizace do 5 týdnů

\*\* dostupnost podle individuální dohody

\*\*\* do vyčerpání zásob

## O-kroužek LBP EPDM

SKUPINA: I

Rozměr	Nový kód	*	Kód	Balení	MJ
12	1509182021	*	622220.5	20/1000	ks
15	1509182022		6222216	20/600	ks
18	1509182023		6222227	20/500	ks
22	1509182024		6222238	20/500	ks
28	1509182025		6222249	20/400	ks
35	1509182026		6222251	20/400	ks
42	1509182027		6222260	20/300	ks
54	1509182028		6222271	20/300	ks

**Upozornění:**

O-kroužky LBP EPDM lze používat v systému KAN-therm Steel a Inox.



## O-kroužek LBP FPM Viton

SKUPINA: I

Rozměr	Nový kód	*	Kód	Balení	MJ
15	1509182030		6119401	20/600	ks
18	1509182029		6119410	20/500	ks
22	1509182031		6119421	20/500	ks
28	1509182032		6119432	20/400	ks
35	1509182033		6119443	20/400	ks
42	1509182034		6119454	20/300	ks
54	1509182035		6119465	20/300	ks

**Upozornění:**

O-kroužky LBP FPM/Viton lze používat v systému KAN-therm Steel a Inox.

**Upozornění:**

Nepoužívejte pro rozvody horké vody.



## O-kroužek EPDM

SKUPINA: I

Rozměr	Nový kód	*	Kód	Balení	MJ
66,7	1609182007		6208180	5/100	ks
76,1	1609182023		620801.5	5/100	ks
88,9	1609182024		620802.6	5/100	ks
108	1609182025		620803.7	5/50	ks



## O-kroužek FPM Viton

SKUPINA: I

Rozměr	Nový kód	*	Kód	Balení	MJ
66,7	1609182015		6119475	20/300	ks
76,1	1609182020		611937.7	5/100	ks
88,9	1609182021		611938.8	5/100	ks
108	1609182022		611939.9	5/50	ks

**Upozornění:**

Nepoužívejte pro rozvody horké vody.



# Nářadí pro spoje Steel

## kruhová řezačka na ocelové trubky

SKUPINA: K

Rozměr	Nový kód	*	Kód	Balení	MJ
12-54 mm	1948267025		113000	1	ks
35-108 mm	1948267027		113100	1	ks



## řezací kolečko do kruhové řezačky na ocelové trubky

SKUPINA: K

Nový kód	*	Kód	Balení	MJ
1941267037		341614	1	ks



## přístroj k rychlému řezání ocelových trubek

SKUPINA: K

Rozměr	Nový kód	*	Kód	Balení	MJ
22-108 mm	1948267021		845000	1	ks

Upozornění: přístroj se prodává bez řezacího kolečka.



## řezací kolečko do elektrického přístroje pro řezání ocelových trubek Cu/Inox

SKUPINA: K

Nový kód	*	Kód	Balení	MJ
1941267041		845050	1	ks



## přístroj k řezání ocelových trubek

SKUPINA: K

Rozměr	Nový kód	*	Kód	Balení	MJ
108-169 mm	1948267034		845004	1	ks

Sada obsahuje přístroj na řezání trubek a řezné kolečko.



## podpěra na trubky k přístroji na řezání trubek

SKUPINA: K

Nový kód	*	Kód	Balení	MJ
1948267029		845220	1	ks



## srážecí hran s upevněním na vrtačku

SKUPINA: K

Rozměr	Nový kód	*	Kód	Balení	MJ
12-54 mm	1948267015		113835	1	ks



## sada dodatečného náradí

SKUPINA: K

Nový kód	*	Kód	Balení	MJ
<b>N</b> 1948267023	*	KPSN	1	sada

Sada obsahuje:

- 1948267025 kruhová řezačka na ocelové trubky 12–54 mm
- 1948267015 srážeč hran 12–54 mm
- 1941267129 kufřík



## lisovací kleště ACO102 sada s čelistmi typ "M"

SKUPINA: K

Rozměr	Nový kód	*	Kód	Balení	MJ
<b>N</b> 15-28	1948055007	*	44033-50 KPL	1	sada

Sada obsahuje:

- 1948267161 Akumulátorové lisovací kleště – 1 ks
- 1948267093 Čelisti M15 na lisovací kleště – 1 ks
- 1948267095 Čelisti M18 na lisovací kleště – 1 ks
- 1942121002 Čelisti M22 na lisovací kleště – 1 ks
- 1948267097 Čelisti M28 na lisovací kleště – 1 ks
- 1938267047 Nabíječka – 1 ks
- 1938267002 Akumulátor 1,5 Ah – 2 ks
- Kufřík



## elektrické lisovací kleště Power Press ACC se spojkou

SKUPINA: K

Nový kód	*	Kód	Balení	MJ
<b>N</b> 1936267219		ZAPR04	1	ks

Lisovací kleště se prodávají v kufříku.



## elektrické lisovací kleště 230V – Power Press SE Basic Pack

SKUPINA: K

Rozměr	Nový kód	*	Kód	Balení	MJ
12-54	1936267160		ZAPR01	1	ks

Lisovací kleště se prodávají v kufříku.



## akumulátorové lisovací kleště – Aku Press

SKUPINA: K

Rozměr	Nový kód	*	Kód	Balení	MJ
12-54 mm	1936267152		ZAPRAK	1	ks



### Upozornění:

Lisovací kleště se prodávají v sadě s akumulátorem, nabíječkou a kufříkem.  
Sada neobsahuje čelisti.

## lisovací čelisti typ "M" k lisovacím kleštím Power a Aku Press

SKUPINA: K

Rozměr	Nový kód	*	Kód	Balení	MJ
12	1948267046		570100	1	ks
15	1948267048		570110	1	ks
18	1948267052		570120	1	ks
22	1948267056		570130	1	ks
28	1948267061		570140	1	ks
35	1948267065		570150	1	ks
42	1948267067		570160	1	ks
54	1948267069		570170	1	ks



## sada čelistí typ "M"

SKUPINA: K

Rozměr	Nový kód	*	Kód	Balení	MJ
42-54	1948267130		KPSD	1	ks

Sada obsahuje:

- 1948267067 čelisti "M" pro průměr 42 mm
- 1948267069 čelisti "M" pro průměr 54 mm
- kufřík



## sada čelistí typu "M" s elektrickými lisovacími kleštěmi

SKUPINA: K

Rozměr	Nový kód	*	Kód	Balení	MJ
15-35	1948267033		KPSM	1	ks

Sada obsahuje:

- 1948267048 čelisti "M" pro průměr 15 mm
- 1948267052 čelisti "M" pro průměr 18 mm
- 1948267056 čelisti "M" pro průměr 22 mm
- 1948267061 čelisti "M" pro průměr 28 mm
- 1948267065 čelisti "M" pro průměr 35 mm
- 1936267160 elektrické lisovací kleště
- kufřík



## akumulátorové lisovací kleště UAP100

SKUPINA: K

Rozměr	Nový kód	*	Kód	Balení	MJ
64-108 mm	1948267159		UAP100	1	ks



### čelisti do lisovacích kleští UAP100

SKUPINA: K

Rozměr	Nový kód	*	Kód	Balení	MJ
64	1948267076	***	BP64M	1	ks
66,7	1948267078		BP667M	1	ks
76,1	1948267080		BP761M	1	ks
88,9	1948267082		BP889M	1	ks
108	1948267074		BP108M	1	ks



### sada nářadí k montáži potrubí Ø76,1-108

SKUPINA: K

Nový kód	*	Kód	Balení	MJ
1948267031		KPSDU	1	ks



Sada obsahuje:

- 1948267159 akumulátorové lisovací kleště UAP100
- 1948267080 čelisti do lisovacích kleští UAP100 Ø76,1
- 1948267082 čelisti do lisovacích kleští UAP100 Ø88,9
- 1948267074 čelisti do lisovacích kleští UAP100 Ø108



x3

### lisovací kleště ECO 301

SKUPINA: K

Rozměr	Nový kód	*	Kód	Balení	MJ
12-66,7	1948267163		620570.5	1	ks



### čelisti do lisovacích kleští ECO 301

SKUPINA: K

Rozměr	Nový kód	*	Kód	Balení	MJ
12	1948267084		620572.7	1	ks
15	1948267085		620573.8	1	ks
18	1948267087		620574.9	1	ks
22	1948267164		620575.1	1	ks
28	1948267165		620576.0	1	ks



### čelist HP Snap On do lisovacích kleští ECO 301

SKUPINA: K

Rozměr	Nový kód	*	Kód	Balení	MJ
35	1948267124		634106.0	1	ks
42	1948267126		634107.1	1	ks
54	1948267128		634108.2	1	ks
66,7	1948267089		634139.0	1	ks



Upozornění:

Čelisti pro průměry 35–54 mm používejte s adaptérem ZB 303.  
Čelisti pro průměr 66,7 mm používejte s adaptérem ZB 323.



### adaptér ZB303 do lisovacích kleští ECO301

SKUPINA: K

Rozměr	Nový kód	*	Kód	Balení	MJ
35-42-54	1948267166		634111.5	1	ks



### adaptér ZB 323 do lisovacích kleští ECO301

SKUPINA: K

Rozměr	Nový kód	*	Kód	Balení	MJ
66,7	1948267009		634143.4	1	ks



### akumulátorové lisovací kleště ACO401

SKUPINA: K

Rozměr	Nový kód	*	Kód	Balení	MJ
76,1-168	1948267151		634008.1	1	ks



### čelisti HP do lisovacích kleští ACO401

SKUPINA: K

Rozměr	Nový kód	*	Kód	Balení	MJ
76,1	1948267100		634009.2	1	ks
88,9	1948267102		634010.3	1	ks
108	1948267098		634011.4	1	ks



\* na objednávku – doba realizace do 5 týdnů

\*\* dostupnost podle individuální dohody

\*\*\* do vyčerpání zásob



Ø 12-168,3 mm



SYSTÉM **KAN-therm**

Inox

Ušlechtilý materiál,  
nespočet možností



TECHNOLOGIE ÚSPĚCHU



ISO 9001

# Obsah

System KAN-therm Inox – sortiment.....	75
Náradí pro spoje Inox.....	86

# System KAN-therm Inox – sortiment

## trubka z nerezové oceli – 1.4404 – tyč 6 m

SKUPINA: H

Rozměr	Nový kód	*	Kód	Balení	MJ
12×1,0	1629194065	**	6118046	6/624	m
15×1,0	1629194001		611791.4	6/840	m
18×1,0	1629194002		611792.5	6/450	m
22×1,2	1629194003		611793.6	6/360	m
28×1,2	1629194004		611794.7	6/300	m
35×1,5	1629194005		611795.8	6/180	m
42×1,5	1629194006		611796.9	6/150	m
54×1,5	1629194007		611797.1	6/90	m
76,1×2	1629194008		611798.0	6/168	m
88,9×2	1629194009		611799.1	6/136	m
108×2	1629194000		611800.2	6/108	m
139,7×2,0	1629194035	**	6310100	6/108	m
168,3×2,0	1629194036	**	6310101	6/84	m



## trubka z nerezové oceli – 1.4521 – tyč 6 m

SKUPINA: H

Rozměr	Nový kód	*	Kód	Balení	MJ
15×1,0	1629194021		6221506	6/840	m
18×1,0	1629194023		6221807	6/450	m
22×1,2	1629194025		6222207	6/360	m
28×1,2	1629194027		6222808	6/300	m
35×1,5	1629194029		6223510	6/180	m
42×1,5	1629194031		6224212	6/150	m
54×1,5	1629194033		6225412	6/90	m



## spojka s vnějším závitem press

SKUPINA: G

Rozměr	Nový kód	*	Kód	Balení	MJ
12×R $\frac{3}{8}$	1609045042		6198918	10/200	ks
12×R $\frac{1}{2}$	1609045041		6198929	10/200	ks
15×R $\frac{1}{2}$	1609045004		6190580	10/200	ks
15×R $\frac{3}{4}$	1609045005		6190591	10/80	ks
18×R $\frac{1}{2}$	1609045006		6190602	10/160	ks
18×R $\frac{3}{4}$	1609045007		6190613	10/100	ks
22×R $\frac{1}{2}$	1609045009		6190635	10/70	ks
22×R $\frac{3}{4}$	1609045010		6190646	10/100	ks
22×R1	1609045008		6190624	10/60	ks
28×R $\frac{3}{4}$	1609045013		6190679	10/50	ks
28×R1	1609045012		6190657	10/60	ks
28×R1 $\frac{1}{4}$	1609045011		6190668	10/30	ks
35×R1	1609045015		6190681	10/40	ks
35×R1 $\frac{1}{4}$	1609045016		6190701	5/40	ks
35×R1 $\frac{1}{2}$	1609045014		6190690	10/20	ks
42×R1 $\frac{1}{4}$	1609045018		6190723	4/12	ks
42×R1 $\frac{1}{2}$	1609045017		6190712	4/24	ks
54×R1 $\frac{1}{2}$	1609045019		6190734	4/16	ks
54×R2	1609045020		6190745	4/12	ks
76,1×R2 $\frac{1}{2}$	1609045002		620475.9	2	ks
88,9×R3	1609045003		620476.1	2	ks



\* na objednávku – doba realizace do 5 týdnů

\*\* dostupnost podle individuální dohody

\*\*\* do vyčerpání zásob

### šroubení s vnějším závitem press

SKUPINA: G

Rozměr	Nový kód	*	Kód	Balení	MJ
15×R½	1609272000		6192120	2/50	ks
15×R¾	1609272011		6192131	2/60	ks
18×R½	1609272012		6192142	2/60	ks
18×R¾	1609272003		6192153	2/60	ks
22×R½	1609272005		6192164	2/40	ks
22×R¾	1609272013		6192175	2/40	ks
22×R1	1609272004		6192186	2/30	ks
28×R1	1609272014		6192197	2/30	ks
35×R1¼	1609272015		6192208	2/16	ks
42×R1½	1609272009		6192219	2/12	ks
54×R2	1609272016		6192296	2/4	ks



### spojka s vnitřním závitem press

SKUPINA: G

Rozměr	Nový kód	*	Kód	Balení	MJ
12×Rp¾	1609042026		6198931	10/130	ks
12×Rp½	1609042025		6198940	10/130	ks
15×Rp½	1609042000		6190415	10/130	ks
15×Rp¾	1609042001		6190426	10/90	ks
18×Rp½	1609042002		6190437	10/120	ks
18×Rp¾	1609042003		6190448	10/80	ks
22×Rp½	1609042005		6190461	10/100	ks
22×Rp¾	1609042006		6190470	10/100	ks
22×Rp1	1609042004		6190459	10/60	ks
28×Rp½	1609042027		6193308	10/40	ks
28×Rp¾	1609042009		6190503	10/40	ks
28×Rp1	1609042007		6190481	10/60	ks
28×Rp1¼	1609042008		6190492	10/30	ks
35×Rp1	1609042012		6190514	10/20	ks
35×Rp1¼	1609042011		6190536	10/30	ks
35×Rp1½	1609042010		6190525	10/20	ks
42×Rp1¼	1609042014		6190558	4/12	ks
42×Rp1½	1609042013		6190547	4/24	ks
54×Rp1½	1609042015		6190569	4/12	ks
54×Rp2	1609042016		6190571	4/12	ks



### šroubení s vnitřním závitem press

SKUPINA: G

Rozměr	Nový kód	*	Kód	Balení	MJ
15×Rp½	1609271000		6192021	2/60	ks
15×Rp¾	1609271001		6192032	2/40	ks
18×Rp½	1609271002		6192043	2/40	ks
18×Rp¾	1609271003		6192054	2/40	ks
22×Rp¾	1609271010		6192065	2/40	ks
22×Rp1	1609271004		6192076	2/30	ks
28×Rp1	1609271011		6192087	2/26	ks
35×Rp1¼	1609271012		6192098	1/20	ks
42×Rp1½	1609271013		6192109	2/8	ks
54×Rp2	1609271009		6192111	2/4	ks



\* na objednávku – doba realizace do 5 týdnů

\*\* dostupnost podle individuální dohody

\*\*\* do vyčerpání zásob

## Šroubení s vnitřním závitem, s plochým těsněním, press

SKUPINA: G

Rozměr	Nový kód	*	Kód	Balení	MJ
15×G $\frac{3}{4}$ "	1609271014		6191735	10/120	ks
18×G $\frac{3}{4}$ "	1609271015		6191746	10/100	ks
22×G1"	1609271016		6191757	10/60	ks
28×G1 $\frac{1}{4}$ "	1609271017		6191768	10/40	ks
35×G1 $\frac{1}{2}$ "	1609271018		6191779	4/32	ks
42×G1 $\frac{3}{4}$ "	1609271019		6191781	4/12	ks
54×G2 $\frac{3}{8}$ "	1609271020		6191790	4/8	ks



## nátrubek press×press

SKUPINA: G

Rozměr	Nový kód	*	Kód	Balení	MJ
12×12	1609245002	**	6198874	10/140	ks
15×15	1609245003		6190943	10/140	ks
18×18	1609245004		6190954	10/140	ks
22×22	1609245012		6190965	10/80	ks
28×28	1609245013		6190976	10/60	ks
35×35	1609245014		6190987	5/40	ks
42×42	1609245015		6190998	4/24	ks
54×54	1609245016		6191009	4/16	ks
76,1×76,1	1609245010		620415.4	4	ks
88,9×88,9	1609245011		620416.5	4	ks
108×108	1609245000		620417.6	4	ks
139,7×139,7	1609245017	**	6310001	1	ks
168,3×168,3	1609245018	**	6310011	1	ks



## prodloužení press

SKUPINA: G

Rozměr	Nový kód	*	Kód	Balení	MJ
15×15	1609080001		6191284	10/140	ks
18×18	1609080002		6191295	10/100	ks
22×22	1609080003		6191306	10/60	ks
28×28	1609080004		6191317	10/40	ks
35×35	1609080005		6191328	5/20	ks
42×42	1609080010		6191339	4/16	ks
54×54	1609080007		6191341	2/8	ks
76,1×76,1	1609080008		620428.6	2	ks
88,9×88,9	1609080009		620429.7	2	ks
108×108	1609080000		620430.8	2	ks



\* na objednávku – doba realizace do 5 týdnů

\*\* dostupnost podle individuální dohody

\*\*\* do vyčerpání zásob

## koleno press

SKUPINA: G

Rozměr	Nový kód	*	Kód	Balení	MJ
12×12	1609068149	**	6198885	10/150	ks
15×15	1609068150		6190206	10/150	ks
18×18	1609068151		6190217	10/90	ks
22×22	1609068152		6190228	10/60	ks
28×28	1609068115		6190239	5/30	ks
35×35	1609068153		6190241	5/20	ks
42×42	1609068154		6190250	2/8	ks
54×54	1609068155		6190261	2/8	ks
76,1×76,1	1609068125		6230004	2	ks
88,9×88,9	1609068128		6230015	2	ks
108×108	1609068107		6230026	1	ks
139,7×139,7	1609068156	**	6310002	1	ks
168,3×168,3	1609068157	**	6310012	1	ks



## koleno vsuvkové press

SKUPINA: G

Rozměr	Nový kód	*	Kód	Balení	MJ
12×12	1609068142		6198896	10/120	ks
15×15	1609068143		6190349	10/120	ks
18×18	1609068144		6190351	10/60	ks
22×22	1609068133		6190360	5/60	ks
28×28	1609068145		6190371	5/30	ks
35×35	1609068146		6190382	5/10	ks
42×42	1609068147		6190393	2/8	ks
54×54	1609068148		6190404	2/6	ks
76,1×76,1	1609068139		6230037	1	ks
88,9×88,9	1609068141		6230048	1	ks
108×108	1609068130		6230059	1	ks



## koleno 45° press

SKUPINA: G

Rozměr	Nový kód	*	Kód	Balení	MJ
15×15	1609068079		6190041	10/150	ks
18×18	1609068080		6190052	10/120	ks
22×22	1609068051		6190063	10/70	ks
28×28	1609068052		6190074	10/40	ks
35×35	1609068081		6190085	5/25	ks
42×42	1609068082		6190096	2/16	ks
54×54	1609068083		6190107	2/8	ks
76,1×76,1	1609068057		6230061	2	ks
88,9×88,9	1609068059		6230070	2	ks
108×108	1609068048		6230081	2	ks
139,7×139,7	1609068084	**	6310003	1	ks
168,3×168,3	1609068085	**	6310013	1	ks





## koleno vsuvkové 45° press

SKUPINA: G

Rozměr	Nový kód	*	Kód	Balení	MJ
15×15	1609068073		6190118	10/150	ks
18×18	1609068074		6190129	10/120	ks
22×22	1609068075		6190131	10/60	ks
28×28	1609068076		6190140	10/40	ks
35×35	1609068066		6190151	5/25	ks
42×42	1609068077		6190162	4/16	ks
54×54	1609068078		6190173	2/8	ks
76,1×76,1	1609068070		6230092	2	ks
88,9×88,9	1609068072		6230103	2	ks
108×108	1609068061		6230114	2	ks



## t-kus press

SKUPINA: G

Rozměr	Nový kód	*	Kód	Balení	MJ
12×12×12	1609257045	**	6198907	10/80	ks
15×15×15	1609257002		6191350	10/80	ks
18×18×18	1609257046		6191372	10/40	ks
22×22×22	1609257005		6191405	10/40	ks
28×28×28	1609257047		6191449	5/25	ks
35×35×35	1609257048		6191493	5/15	ks
42×42×42	1609257049		6191537	4/8	ks
54×54×54	1609257050		6191581	2/6	ks
76,1×76,1×76,1	1609257010		620431.9	2	ks
88,9×88,9×88,9	1609257011		620432.1	2	ks
108×108×108	1609257000		620433.0	2	ks
139,7×139,7×139,7	1609257001	**	6310004	1	ks
168,3×168,3×168,3	1609257003	**	6310014	1	ks



\* na objednávku – doba realizace do 5 týdnů

\*\* dostupnost podle individuální dohody

\*\*\* do vyčerpání zásob

## t-kus press redukovany

SKUPINA: G

Rozměr	Nový kód	*	Kód	Balení	MJ
18×15×18	1609260014		6191361	10/60	ks
22×15×22	1609260046		6191383	10/50	ks
22×18×22	1609260047		6191394	10/50	ks
28×15×28	1609260048		6191416	5/30	ks
28×18×28	1609260049		6191427	10/30	ks
28×22×28	1609260050		6191438	5/30	ks
35×15×35	1609260020		6191451	5/20	ks
35×18×35	1609260021		6191460	5/20	ks
35×22×35	1609260022		6191471	5/20	ks
35×28×35	1609260051		6191482	5/20	ks
42×22×42	1609260024		6191504	4/12	ks
42×28×42	1609260052		6191515	4/12	ks
42×35×42	1609260053		6191526	4/12	ks
54×22×54	1609260054		6191548	2/8	ks
54×28×54	1609260030		6191559	2/8	ks
54×35×54	1609260055		6191561	2/8	ks
54×42×54	1609260032		6191570	2/8	ks
76,1×22×76,1	1609260035		620434.1	2	ks
76,1×28×76,1	1609260036		620435.2	2	ks
76,1×35×76,1	1609260037		620436.3	2	ks
76,1×42×76,1	1609260038		620437.4	2	ks
76,1×54×76,1	1609260039		620438.5	2	ks
88,9×22×88,9	1609260040		620439.6	2	ks
88,9×28×88,9	1609260041		620440.7	2	ks
88,9×35×88,9	1609260042		620441.8	2	ks
88,9×42×88,9	1609260043		620442.9	2	ks
88,9×54×88,9	1609260044		620443.1	2	ks
88,9×76,1×88,9	1609260045		620444.0	2	ks
108×22×108	1609260000		620445.1	2	ks
108×28×108	1609260001		620446.2	2	ks
108×35×108	1609260002		620447.3	2	ks
108×42×108	1609260003		620448.4	2	ks
108×54×108	1609260004		620449.5	2	ks
108×76,1×108	1609260005		620450.6	2	ks
108×88,9×108	1609260006		620451.7	2	ks
139,7×76,1×139,7	1609260008	**	6310007	1	ks
139,7×88,9×139,7	1609260009	**	6310006	1	ks
139,7×108×139,7	1609260007	**	6310005	1	ks
168,3×76,1×168,3	1609260012	**	6310018	1	ks
168,3×88,9×168,3	1609260013	**	6310017	1	ks
168,3×108×168,3	1609260010	**	6310016	1	ks
168,3×139,7×168,3	1609260011	**	6310015	1	ks



\* na objednávku – doba realizace do 5 týdnů

\*\* dostupnost podle individuální dohody

\*\*\* do vyčerpání zásob

## redukce vsuvková press

SKUPINA: G

Rozměr	Nový kód	*	Kód	Balení	MJ
12×15	1609220000	**	6198951	10/200	ks
18×15	1609221003		6191121	10/200	ks
22×15	1609221023		6191130	10/140	ks
22×18	1609221024		6191141	10/120	ks
28×15	1609221025		6191152	10/70	ks
28×18	1609221007		6191163	10/100	ks
28×22	1609221026		6191174	10/80	ks
35×15	1609221027		6192221	5/50	ks
35×18	1609221028		6191185	5/50	ks
35×22	1609221029		6191196	5/50	ks
35×28	1609221030		6191207	5/60	ks
42×15	1609221031		6192230	5/30	ks
42×18	1609221032		6192241	5/30	ks
42×22	1609221033		6191218	4/24	ks
42×28	1609221034		6191229	4/24	ks
42×35	1609221035		6191231	4/24	ks
54×15	1609221036		6192252	4/16	ks
54×18	1609221037		6192263	4/16	ks
54×22	1609221015		6191240	4/16	ks
54×28	1609221016		6191251	4/16	ks
54×35	1609221038		6191262	4/16	ks
54×42	1609221039		6191273	4/16	ks
76,1×42	1609221019		620421.1	2	ks
76,1×54	1609221020		620422.0	4	ks
88,9×54	1609221021		620423.1	2	ks
88,9×76,1	1609221022		620424.2	2	ks
108×54	1609221000		620425.3	2	ks
108×76,1	1609221001		620426.4	2	ks
108×88,9	1609221002		620427.5	2	ks
139,7×88,9	1609221041	**	6310009	1	ks
139,7×108	1609221040	**	6310008	1	ks
168,3×88,9	1609221044	**	6310021	1	ks
168,3×108	1609221042	**	6310020	1	ks
168,3×139,7	1609221043	**	6310019	1	ks



## koleno s vnějším závitem press

SKUPINA: G

Rozměr	Nový kód	*	Kód	Balení	MJ
15×R½	1609070000		6190877	10/80	ks
18×R½	1609070002		6190888	10/80	ks
22×R¾	1609070004		6190899	10/60	ks
28×R1	1609070005		6190901	10/30	ks
35×R1¼	1609070006		6190910	5/20	ks
42×R1½	1609070009		6190921	2/16	ks
54×R2	1609070010		6190932	2/8	ks



\* na objednávku – doba realizace do 5 týdnů

\*\* dostupnost podle individuální dohody

\*\*\* do vyčerpání zásob

### koleno s vnitřním závitem press

SKUPINA: G

Rozměr	Nový kód	*	Kód	Balení	MJ
15×Rp½	1609068000		6190822	10/80	ks
18×Rp½	1609068001		6190833	10/90	ks
22×Rp½	1609068003		6198456	10/50	ks
22×Rp¾	1609068002		6190844	10/50	ks
28×Rp½	1609068009		6198467	10/30	ks
28×Rp¾	1609068005		6198478	10/30	ks
28×Rp1	1609068008		6190855	10/30	ks
35×Rp½	1609068011		6198489	5/10	ks
35×Rp¾	1609068007		6198491	5/10	ks
35×Rp1	1609068010		6198500	5/10	ks
35×Rp1¼	1609068012		6190866	5/10	ks



### koleno vsuvkové s vnitřním závitem

SKUPINA: G

Rozměr	Nový kód	*	Kód	Balení	MJ
15×Rp½ krátké	1609068013		6192274	10/40	ks



### t-kus s vnitřním závitem press

SKUPINA: G

Rozměr	Nový kód	*	Kód	Balení	MJ
15×Rp½×15	1609257014		6191592	10/70	ks
18×Rp½×18	1609257015		6191603	10/50	ks
18×Rp¾×18	1609257016		6191614	10/50	ks
22×Rp½×22	1609257017		6191625	10/40	ks
22×Rp¾×22	1609257018		6191636	10/40	ks
28×Rp½×28	1609257038		6191647	5/30	ks
28×Rp¾×28	1609257039		6191658	10/30	ks
28×Rp1×28	1609257019		6198599	10/30	ks
35×Rp½×35	1609257040		6191669	5/20	ks
35×Rp¾×35	1609257041		6191671	5/20	ks
35×Rp1×35	1609257022		6198601	10/20	ks
42×Rp½×42	1609257027		6191680	4/16	ks
42×Rp¾×42	1609257042		6191691	4/12	ks
42×Rp1×42	1609257026		6198610	4/16	ks
54×Rp½×54	1609257031		6191702	2/8	ks
54×Rp¾×54	1609257044		6191724	2/8	ks
54×Rp1×54	1609257030		6198621	2/6	ks
54×Rp2×54	1609257043		6191713	2/6	ks
76,1×Rp¾×76,1	1609257035		620452.8	2	ks
76,1×Rp2×76,1	1609257034		620455.0	2	ks
88,9×Rp¾×88,9	1609257037		620453.9	2	ks
88,9×Rp2×88,9	1609257036		620456.1	2	ks
108×Rp¾×108	1609257013		620454.1	2	ks
108×Rp2×108	1609257012		620457.2	2	ks



### koncové nástěnné koleno press s bočními montážními otvory – krátké

SKUPINA: G

Rozměr	Nový kód	*	Kód	Balení	MJ
15×Rp½	1609285009		6191801	10/90	ks
18×Rp½	1609285002		6191812	10/90	ks
22×Rp¾	1609285003		6191823	10/50	ks



### koncové nástěnné koleno press s bočními montážními otvory – dlouhé

SKUPINA: G

Rozměr	Nový kód	*	Kód	Balení	MJ
15×Rp½	1609285004		6191999	20/40	ks
18×Rp½	1609285007		6192001	20/40	ks
22×Rp¾	1609285008		6192010	10/40	ks



### zátka press

SKUPINA: G

Rozměr	Nový kód	*	Kód	Balení	MJ
15	1609250002		6191011	20/80	ks
18	1609250004		6191020	20/300	ks
22	1609250006		6191031	10/150	ks
28	1609250020		6191042	10/130	ks
35	1609250010		6191053	5/75	ks
42	1609250012		6191064	4/48	ks
54	1609250021		6191075	4/24	ks
76,1	1609250016		620418.7	4	ks
88,9	1609250018		620419.8	4	ks
108	1609250000		620420.9	4	ks



### odskok

SKUPINA: G

Rozměr	Nový kód	*	Kód	Balení	MJ
15×15	1609178000		6191086	10/80	ks
18×18	1609178001		6191097	10/50	ks
22×22	1609178002		6191108	10/50	ks
28×28	1609178003		6191119	10/20	ks



### oblouk 15°

SKUPINA: G

Rozměr	Nový kód	*	Kód	Balení	MJ
28×28	1609011002		6190008	10/40	ks
35×35	1609011003		6190019	5/15	ks
42×42	1609011004		6191834	2/20	ks
54×54	1609011005		6191845	2/10	ks



### oblouk 30°

SKUPINA: G

Rozměr	Nový kód	*	Kód	Balení	MJ
28×28	1609011009		6190021	10/40	ks
35×35	1609011008		6190030	4/12	ks
42×42	1609011010		6191856	2/20	ks
54×54	1609011011		6191867	2/8	ks



\* na objednávku – doba realizace do 5 týdnů

\*\* dostupnost podle individuální dohody

\*\*\* do vyčerpání zásob

## oblouk 60°

SKUPINA: G

Rozměr	Nový kód	*	Kód	Balení	MJ
28×28	1609011014		6190184	5/30	ks
35×35	1609011015		6190195	4/12	ks
42×42	1609011016		6191878	5/5	ks
54×54	1609011017		6191889	2/6	ks



## oblouk 90°

SKUPINA: G

Rozměr	Nový kód	*	Kód	Balení	MJ
15×15	1609011018		6190272	10/70	ks
18×18	1609011019		6190283	10/50	ks
22×22	1609011025		6190294	10/30	ks
28×28	1609011026		6190305	5/20	ks
35×35	1609011027		6190316	4/8	ks
42×42	1609011028		6190327	2/4	ks
54×54	1609011029		6190338	2/2	ks



## příruba press PN16

SKUPINA: G

Rozměr	Nový kód	*	Kód	Balení	MJ
15	1609091004		6190756	1/15	ks
18	1609091005		6190767	1/15	ks
22	1609091006		6190778	1/12	ks
28	1609091007		6190789	1/12	ks
35	1609091001		6190791	1/6	ks
42	1609091008		6190800	1/4	ks
54	1609091009		6190811	1/2	ks
76,1	1609091002		620412.1	4	ks
88,9	1609091003		620413.2	2	ks
108	1609091000		620414.3	2	ks
139,7	1609091010	**	6310010	1	ks
168,3	1609091011	**	6310022	1	ks

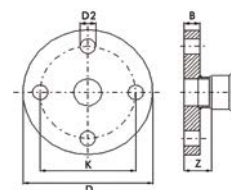

Kód	Z	D	D2	K	B
1609091004	34	95	14	65	11
1609091005	40	95	14	65	11
1609091006	42,5	105	14	75	12
1609091007	48	115	14	85	14
1609091001	53	140	18	100	15
1609091008	61	150	18	110	16
1609091009	77	165	18	125	18
1609091002	71	185	18	145	18
1609091003	84	200	18	160	20
1609091000	90	220	18	180	20
1609091010	46	250	18	210	25
1609091011	53	285	22	240	26

\* na objednávku – doba realizace do 5 týdnů

\*\* dostupnost podle individuální dohody

\*\*\* do vyčerpání zásob

## lemový nákrůžek press

SKUPINA: G

Rozměr	Nový kód	*	Kód	Balení	MJ
15×1½	1609090001		6191891	20/100	ks
15×1½	1609090000		6191900	20/100	ks
18×1¼	1609090011		6191911	20/100	ks
18×1½	1609090010		6191922	20/100	ks
22×1¼	1609090005		6191933	20/80	ks
22×1½	1609090004		6191944	20/80	ks
28×1½	1609090006		6191955	20/80	ks
35×2	1609090007		6191966	10/30	ks
42×2¼	1609090008		6191977	10/30	ks
54×2¾	1609090012		6191988	5/20	ks



## ploché těsnění FPM Viton

SKUPINA: I

Rozměr	Nový kód	*	Kód	Balení	MJ
15/18	1509237000		6118301	20/500	ks
22	1509237001		6118310	20/500	ks
28	1509237002		6118321	20/400	ks
35	1509237003		6118332	20/400	ks
42	1509237004		6118343	20/300	ks
54	1509237005		6118354	20/300	ks

Upozornění: Ploché těsnění FPM/Viton lze používat v systému KAN-therm Steel a Inox.  
Upozornění: Nepoužívejte pro rozvody horké vody.



## O-kroužek LBP EPDM

SKUPINA: I

Rozměr	Nový kód	*	Kód	Balení	MJ
12	1509182021		622220.5	20/600	ks
15	1509182022		6222216	20/600	ks
18	1509182023		6222227	20/500	ks
22	1509182024		6222238	20/500	ks
28	1509182025		6222249	20/400	ks
35	1509182026		6222251	20/400	ks
42	1509182027		6222260	20/300	ks
54	1509182028		6222271	20/300	ks

Upozornění: O-kroužky LBP EPDM lze používat v systému KAN-therm Steel a Inox.



## O-kroužek LBP FPM Viton

SKUPINA: I

Rozměr	Nový kód	*	Kód	Balení	MJ
15	1509182030		6119401	20/600	ks
18	1509182029		6119410	20/500	ks
22	1509182031		6119421	20/500	ks
28	1509182032		6119432	20/400	ks
35	1509182033		6119443	20/400	ks
42	1509182034		6119454	20/300	ks
54	1509182035		6119465	20/300	ks

Upozornění: O-kroužky LBP FPM/Viton lze používat v systému KAN-therm Steel a Inox.  
Upozornění: Nepoužívejte pro rozvody horké vody.



## O-kroužek EPDM

SKUPINA: I

Rozměr	Nový kód	*	Kód	Balení	MJ
76,1	1609182023		620801.5	5/100	ks
88,9	1609182024		620802.6	5/100	ks
108	1609182025		620803.7	5/50	ks
<b>N</b> 139,7	1609182016	**		1	ks
<b>N</b> 168,3	1609182017	**		1	ks



## O-kroužek FPM Viton

SKUPINA: I

Rozměr	Nový kód	*	Kód	Balení	MJ
76,1	1609182020		611937.7	5/100	ks
88,9	1609182021		611938.8	5/100	ks
108	1609182022		611939.9	5/50	ks
<b>N</b> 139,7	1609182018	**		1	ks
<b>N</b> 168,3	1609182019	**		1	ks



Upozornění: Nepoužívejte pro rozvody horké vody.

## O-kroužek Viton šedý LBP

SKUPINA: I

Rozměr	Nový kód	*	Kód	Balení	MJ
15	1509182039		6119784	20/600	ks
18	1509182040		6119795	20/500	ks
22	1509182041		6119806	20/500	ks
28	1509182042		6119817	20/400	ks
35	1509182038		6119828	20/400	ks
42	1509182043		6119839	20/300	ks
54	1509182044		6119841	20/300	ks

Upozornění: používejte k rozvodům vodní páry.



# Nářadí pro spoje Inox

## kruhová řezačka na ocelové trubky

SKUPINA: K

Rozměr	Nový kód	*	Kód	Balení	MJ
12-54 mm	1948267025		113000	1	ks
35-108 mm	1948267027		113100	1	ks



## řezací kolečko do kruhové řezačky na ocelové trubky

SKUPINA: K

Nový kód	*	Kód	Balení	MJ
1941267037		341614	1	ks



## přístroj k rychlému řezání ocelových trubek

SKUPINA: K

Rozměr	Nový kód	*	Kód	Balení	MJ
22-108 mm	1948267021		845000	1	ks

Upozornění: přístroj se prodává bez řezacího kolečka.





## řezací kolečko do elektrického přístroje k řezání ocelových trubek Cu/Inox – náhradní díl

SKUPINA: K

Nový kód	*	Kód	Balení	MJ
1941267041		845050	1	ks



## přístroj k řezání ocelových trubek

SKUPINA: K

Rozměr	Nový kód	*	Kód	Balení	MJ
108-169 mm	1948267034		845004	1	ks

Sada obsahuje přístroj na řezání trubek a řezné kolečko.



## podpěra na trubky k přístroji na řezání trubek

SKUPINA: K

Nový kód	*	Kód	Balení	MJ
1948267029		845220	1	ks



## srážec hran s upevněním na vrtačku

SKUPINA: K

Rozměr	Nový kód	*	Kód	Balení	MJ
12-54 mm	1948267015		113835	1	ks



## sada dodatečného nářadí

SKUPINA: K

Nový kód	*	Kód	Balení	MJ
1948267023	*	KPSN	1	sada

Sada obsahuje:

- 1948267025 kruhová řezačka na ocelové trubky 12-54 mm
- 1948267015 srážec hran 12-54 mm
- kufřík



## lisovací kleště ACO102 sada s čelistmi typ "M"

SKUPINA: K

Rozměr	Nový kód	*	Kód	Balení	MJ
15-28	1948055007	*	44033-50 KPL	1	sada

Sada obsahuje:

- 1948267161 Akumulátorové lisovací kleště – 1 ks
- 1948267093 Čelisti M15 na lisovací kleště – 1 ks
- 1948267095 Čelisti M18 na lisovací kleště – 1 ks
- 1942121002 Čelisti M22 na lisovací kleště – 1 ks
- 1948267097 Čelisti M28 na lisovací kleště – 1 ks
- 1938267047 Nabíječka – 1 ks
- 1938267002 Akumulátor 1,5 Ah – 2 ks
- Kufřík



## elektrické lisovací kleště Power Press ACC se spojkou

SKUPINA: K

Nový kód	*	Kód	Balení	MJ
1936267219		ZAPR04	1	ks

Lisovací kleště se prodávají v kufříku.



## elektrické lisovací kleště 230V – Power Press SE Basic Pack

SKUPINA: K

Rozměr	Nový kód	*	Kód	Balení	MJ
12-54 mm	1936267160		ZAPR01	1	ks

Lisovací kleště se prodávají v kufříku.



## akumulátorové lisovací kleště – Aku Press

SKUPINA: K

Rozměr	Nový kód	*	Kód	Balení	MJ
12-54 mm	1936267152		ZAPRAK	1	ks

Upozornění:  
Lisovací kleště se prodávají v sadě s akumulátorem, nabíječkou a kufříkem.  
Sada neobsahuje čelisti.



## lisovací čelisti typ "M" k lisovacím kleštím Power a Aku Press

SKUPINA: K

Rozměr	Nový kód	*	Kód	Balení	MJ
12	1948267046		570100	1	ks
15	1948267048		570110	1	ks
18	1948267052		570120	1	ks
22	1948267056		570130	1	ks
28	1948267061		570140	1	ks
35	1948267065		570150	1	ks
42	1948267067		570160	1	ks
54	1948267069		570170	1	ks



### sada čelistí typ "M"

SKUPINA: K

Rozměr	Nový kód	*	Kód	Balení	MJ
42-54	1948267130		KPSD	1	ks

Sada obsahuje:

- 1948267067 čelisti "M" pro průměr 42 mm
- 1948267069 čelisti "M" pro průměr 54 mm
- kufřík



### sada čelistí typu "M" s elektrickými lisovacími kleštěmi

SKUPINA: K

Rozměr	Nový kód	*	Kód	Balení	MJ
15-35	1948267033		KPSM	1	ks

Sada obsahuje:

- 1948267159 čelisti "M" pro průměr 15 mm
- 1948267052 čelisti "M" pro průměr 18 mm
- 1948267056 čelisti "M" pro průměr 22 mm
- 1948267061 čelisti "M" pro průměr 28 mm
- 1948267065 čelisti "M" pro průměr 35 mm
- 1936267160 elektrické lisovací kleště kufřík



### akumulátorové lisovací kleště UAP100

SKUPINA: K

Rozměr	Nový kód	*	Kód	Balení	MJ
76,1-108 mm	1948267159		UAP100	1	ks



### čelisti do lisovacích kleští UAP100

SKUPINA: K

Rozměr	Nový kód	*	Kód	Balení	MJ
76,1	1948267080		BP761M	1	ks
88,9	1948267082		BP889M	1	ks
108	1948267074		BP108M	1	ks



### sada náradí k montáži potrubí Ø76,1-108

SKUPINA: K

Nový kód	*	Kód	Balení	MJ
1948267031		KPSDU	1	sada

Sada obsahuje:

- 1948267159 akumulátorové lisovací kleště UAP100
- 1948267080 čelisti do lisovacích kleští UAP100 Ø76,1
- 1948267082 čelisti do lisovacích kleští UAP100 Ø88,9
- 1948267074 čelisti do lisovacích kleští UAP100 Ø108



x3



### lisovací kleště ECO 301

SKUPINA: K

Rozměr	Nový kód	*	Kód	Balení	MJ
12-66,7	1948267163		620570.5	1	ks



### čelisti typ "M" do lisovacích kleští ECO 301

SKUPINA: K

Rozměr	Nový kód	*	Kód	Balení	MJ
12	1948267084		620572.7	1	ks
15	1948267085		620573.8	1	ks
18	1948267087		620574.9	1	ks
22	1948267164		620575.1	1	ks
28	1948267165		620576.0	1	ks



### čelist HP Snap On do lisovacích kleští ECO 301

SKUPINA: K

Rozměr	Nový kód	*	Kód	Balení	MJ
35	1948267124		634106.0	1	ks
42	1948267126		634107.1	1	ks
54	1948267128		634108.2	1	ks



Upozornění:  
Čelisti pro průměry 35–54 mm používejte s adaptérem ZB 303.

### adaptér ZB303 do lisovacích kleští ECO301

SKUPINA: K

Rozměr	Nový kód	*	Kód	Balení	MJ
35-42-54	1948267166		634111.5	1	ks



### akumulátorové lisovací kleště ACO401

SKUPINA: K

Rozměr	Nový kód	*	Kód	Balení	MJ
76,1-168	1948267151		634008.1	1	ks



### čelisti HP do lisovacích kleští ACO401

SKUPINA: K

Rozměr	Nový kód	*	Kód	Balení	MJ
76,1	1948267100		634009.2	1	ks
88,9	1948267102		634010.3	1	ks
108	1948267098		634011.4	1	ks
139,7	1948267071		BF139	1	ks
168,3	1948267072		BF168	1	ks





SYSTEM **KAN-therm**

Rozdělovače,  
skříně, doplňkové  
příslušenství

Kvalita a spolehlivost

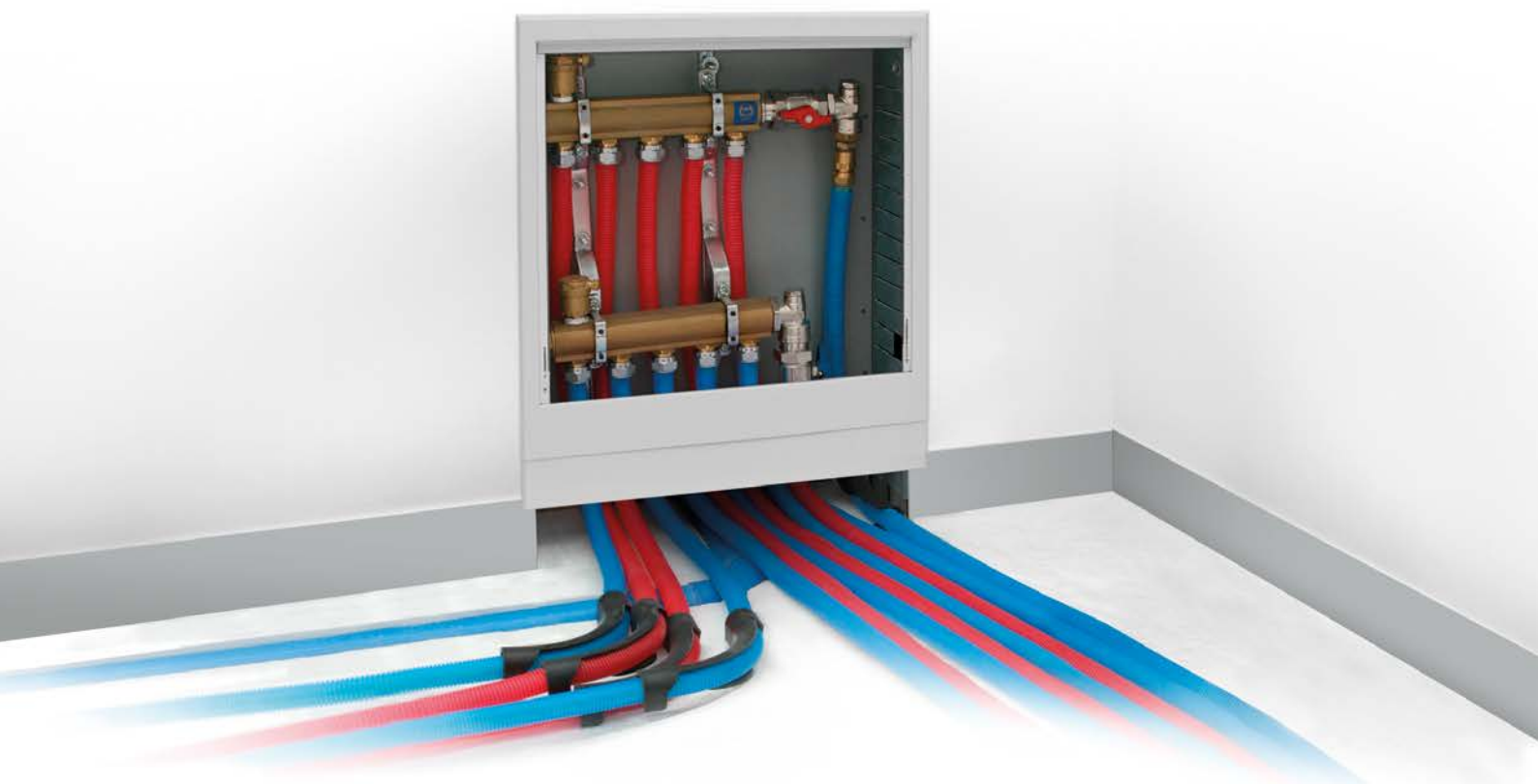

TECHNOLOGIE ÚSPĚCHU



ISO 9001

# Obsah

Tvarovky pro závitové spoje .....	93
Tvarovky ke spojování niklovaných trubek Ø15 .....	95
Tvarovky pro univerzální použití .....	96
Rozdělovače .....	98
Vybavení pro rozdělovače .....	100
Instalační skříně .....	103
Instalační vybavení a kotvicí prvky .....	106

# Tvarovky pro závitové spoje

## vsuvka

SKUPINA: A

Rozměr	Nový kód	*	Kód	Balení	MJ
G½"	1709174003		6032.22	20/300	ks
G½" (MN)	1709174004		6032.22C	20/300	ks
G¾"	1709174001		6033.22	10/150	ks
G1"	1709174000		6034.22	10/100	ks

(MN) – mosazná niklovaná tvarovka

### Upozornění:

Vsuvky mají speciálně tvarovaná sedla, která umožňují napojení přípojovacích šroubení pro trubky PE-Xc, PE-RT, Platinum a PE-RT/Al/PE-RT a matice a kroužky pro měděné trubky.



## vsuvka redukováná

SKUPINA: A

Rozměr	Nový kód	*	Kód	Balení	MJ
G¾"×G½"	1709174013		6033.42	10/150	ks
G1"×G¾"	1709174009		6034.42	10/100	ks

### Upozornění:

Vsuvky mají speciálně tvarovaná sedla, která umožňují napojení přípojovacích šroubení pro trubky PE-Xc, PE-RT, Platinum a PE-RT/Al/PE-RT a matice a kroužky pro měděné trubky.



## koleno s vnějším závitem

SKUPINA: A

Rozměr	Nový kód	*	Kód	Balení	MJ
G½"	1709068008		9012.20	20/200	ks
G¾"	1709068010		9012.22	10/120	ks

### Upozornění:

Možnost montáže s přípojovacími šroubeními pro trubky PE-RT, PE-Xc, Platinum a PE-RT/Al/PE-RT.



## koleno s vnitřním a vnějším závitem

SKUPINA: A

Rozměr	Nový kód	*	Kód	Balení	MJ
G½"	1709068004		9012.24	10/150	ks
G¾"	1709068006		9012.26	10/80	ks
G1"	1709068018		9012.28	5/50	ks

### Upozornění:

Možnost montáže s přípojovacími šroubeními pro trubky PE-RT, PE-Xc, Platinum a PE-RT/Al/PE-RT.



## t-kus s vnějším závitem

SKUPINA: A

Rozměr	Nový kód	*	Kód	Balení	MJ
G½"	1709257009		9012.30	10/120	ks
G¾"	1709257011		9012.32	5/70	ks
G1"	1709257007	***	9012.34	5/40	ks

### Upozornění:

Možnost montáže s přípojovacími šroubeními pro trubky PE-RT, PE-Xc, Platinum a PE-RT/Al/PE-RT.



## t-kus s vnějším/vnitřním/vnějším závitem

SKUPINA: A

Rozměr	Nový kód	*	Kód	Balení	MJ
G¾"×G½"×G¾"	1709257021	***	9012.36	5/70	ks
G1"×G½"×G1"	1709257004	***	9012.38	5/40	ks
G1"×G¾"×G1"	1709257005	***	9012.40	5/40	ks

### Upozornění:

Možnost montáže s přípojovacími šroubeními pro trubky PE-RT, PE-Xc, Platinum a PE-RT/Al/PE-RT.



\* na objednávku – doba realizace do 5 týdnů

\*\* dostupnost podle individuální dohody

\*\*\* do vyčerpání zásob

## přechod mosazný GW1"×GZ¾"

SKUPINA: A

Rozměr	Nový kód	*	Kód	Balení	MJ
G1"×G¾"	1009004000	***	9032.02	5/60	ks



## koncové nástěnné koleno s bočními montážními otvory, s vnějším závitem, s krátkou plastovou zátkou

SKUPINA: A

Rozměr	Nový kód	*	Kód	Balení	MJ
G½"×G¾"	1709285024		9017.160	5/60	ks

### Upozornění:

Možnost montáže s přípojovacími šroubeními pro trubky PE-RT, PE-Xc, Platinum a PE-RT/Al/PE-RT. Koncové nástěnné koleno se prodává v sadě s krátkou plastovou zátkou. Krátká plastová zátka slouží pouze a výhradně k provedení tlakové zkoušky potrubí.



## koncové nástěnné koleno, s vnějším závitem, s krátkou plastovou zátkou

SKUPINA: A

Rozměr	Nový kód	*	Kód	Balení	MJ
G½"	1709285000		9017.180	5/70	ks

### Upozornění:

Možnost montáže s přípojovacími šroubeními pro trubky PE-RT, PE-Xc a PE-RT/Al/PE-RT. Koncové nástěnné koleno se prodává v sadě s montážním šroubem a krátkou plastovou zátkou. Krátká plastová zátka slouží pouze a výhradně k provedení tlakové zkoušky potrubí.



## t-kus nástěnný k baterii, s vnějším závitem, s krátkou plastovou zátkou

SKUPINA: A

Rozměr	Nový kód	*	Kód	Balení	MJ
G½"	1709285009	***	9017.200	5/60	ks

### Upozornění:

Možnost montáže s přípojovacími šroubeními pro trubky PE-RT, PE-Xc a PE-RT/Al/PE-RT. Koncové nástěnné koleno se prodává v sadě s montážním šroubem a krátkou plastovou zátkou. Krátká plastová zátka slouží pouze a výhradně k provedení tlakové zkoušky potrubí.



## t-kus nástěnný rohový k baterii, s vnějším závitem, s krátkou plastovou zátkou

SKUPINA: A

Rozměr	Nový kód	*	Kód	Balení	MJ
G½"	1709285005	***	9017.220	5/60	ks

### Upozornění:

Možnost montáže s přípojovacími šroubeními pro trubky PE-RT, PE-Xc a PE-RT/Al/PE-RT. Koncové nástěnné koleno se prodává v sadě s montážním šroubem a krátkou plastovou zátkou. Krátká plastová zátka slouží pouze a výhradně k provedení tlakové zkoušky potrubí.



## plastová zátka pro tlakové zkoušky – krátká – náhradní díl

SKUPINA: A

Rozměr	Nový kód	*	Kód	Balení	MJ
G½"	1700250001		6095.33	20/300	ks

### Upozornění:

Krátká plastová zátka slouží pouze a výhradně k provedení tlakové zkoušky potrubí. Zátka má vlastní těsnění (o-kroužek).



## montážní šroub pro koncová nástěnná kolena – náhradní díl

SKUPINA: A

Rozměr	Nový kód	*	Kód	Balení	MJ
	1700183012		K-505100	100/2000	ks

### Upozornění:

Spojuje montážní desku s koncovým nástěnným kolénem.





## nástěnné koleno s měděnou trubicí Cu Ø15 niklovanou

SKUPINA: A

Rozměr	Nový kód	*	Kód	Balení	MJ
G $\frac{3}{4}$ " (MN) L = ~220	1709068015	***	9016.22	20	ks
G $\frac{1}{2}$ " (MN) L = ~100	1709183004	***	4400.30	70	ks

(MN) – mosazná niklovaná tvarovka

### Upozornění:

Na zvláštní objednávku (termín dodání do 3 týdnů). Možnost montáže s přípojevacími šroubeními pro trubky PE-RT, PE-Xc, Platinum a PE-RT/Al/PE-RT.

Varianty připojení tvarovek s niklovanými trubicemi k různým armaturám jsou popsány v technické části katalogu – „Závitové spoje“.



## Tvarovky ke spojování niklovaných trubek Ø15

### šroubení na měděnou trubku G $\frac{3}{4}$ "

SKUPINA: A

Rozměr	Nový kód	*	Kód	Balení	MJ
15 G $\frac{3}{4}$ "	1709043005		9023.08	15/150	ks

### Upozornění:

Kompatibilní s tvarovkami, které se montují se šroubeními s vnějšími závity, a dvojitými radiátorovými ventily.



### univerzální šroubení k trubicím

SKUPINA: A

Rozměr	Nový kód	*	Kód	Balení	MJ
15 G $\frac{3}{4}$ "	1709043010		9023.10	15/150	ks

### Upozornění:

Univerzální šroubení umožňující připojení kovových trubek (např. měděných, niklovaných měděných, trubek ze systému KAN-therm Steel a Inox) s průměrem 15 mm. Nová konstrukce šroubení umožňuje jeho opakované použití.



### šroubení na měděnou trubku G $\frac{1}{2}$ "

SKUPINA: A

Rozměr	Nový kód	*	Kód	Balení	MJ
15 G $\frac{1}{2}$ "	1709043003		K-609010	20/300	ks

### Upozornění:

Matice a kroužky spolupracují s vsuvkami a tvarovkami, které se montují se šroubeními.



### svěrná spojka na měděnou trubku Ø15

SKUPINA: A

Rozměr	Nový kód	*	Kód	Balení	MJ
G $\frac{1}{2}$ "	1709043011		729202W	20/300	ks

### Upozornění:

Svěrná spojka se montuje s tělesem vsuvky značky KAN, sedly termostatických ventilů různých typů a některými tvarovkami s vnitřním závitem G $\frac{1}{2}$ ", které se montují se šroubeními.



### těleso vsuvky, niklovaná verze

SKUPINA: A

Rozměr	Nový kód	*	Kód	Balení	MJ
G $\frac{1}{2}$ " x G $\frac{1}{2}$ "	1709040000		9001.35	20/200	ks

### Upozornění:

Těleso vsuvky společně se svěrnou spojkou na trubku Cu Ø15 slouží k připojení radiátoru VK (spodní připojení) s měděnou trubicí Ø15.



### záslepka na měděnou trubku Cu Ø15

SKUPINA: A

Rozměr	Nový kód	*	Kód	Balení	MJ
15	1709043015	***	9016.34	10/150	ks
15 (dvojitá)	1709043016	***	9016.35	2/50	ks

### Upozornění:

Na zvláštní objednávku (termín dodání do 3 týdnů).

1. Záslepka pro tlakovou zkoušku (díly pro opakované použití).

2. Dvojitou záslepku můžete použít k upravení polohy připojení s roztečí 50 mm, například u radiátorů VK.



# Tvarovky pro univerzální použití

## šroubení přímé

SKUPINA: A

Rozměr	Nový kód	*	Kód	Balení	MJ
G½"	1709271005		4912.00	100	ks
G¾"	1709271006		4913.00	60	ks
G1"	1709271004		4914.00	30	ks



## šroubení rohové

SKUPINA: A

Rozměr	Nový kód	*	Kód	Balení	MJ
G½"	1709271002		4917.00	70	ks
G¾"	1709271003	***	4918.00	40	ks
G1"	1709271001	***	4919.00	25	ks



## koleno s vnitřním závitem

SKUPINA: A

Rozměr	Nový kód	*	Kód	Balení	MJ
G½"	1709068001		9001.88	10/100	ks
G¾"	1709068002		9001.87	5/50	ks
G1"	1709068000		4930.00	-/50	ks
G1¼"	1709068014	***	4931.00	-/20	ks



## t-kus s vnitřním závitem

SKUPINA: A

Rozměr	Nový kód	*	Kód	Balení	MJ
G½"	1709257002		9001.85	5/70	ks
G¾"	1709257003		9001.84	5/50	ks
G1"	1709257014		4932.00	-/30	ks



## nátrubek

SKUPINA: A

Rozměr	Nový kód	*	Kód	Balení	MJ
G½"	1709245010		90N	20/200	ks
G¾"	1709245012		91N	10/120	ks
G1"	1709245003		4950.00	10/80	ks
G1¼"	1709245004	***	4951.00	5/50	ks



## nátrubek redukovaný

SKUPINA: A

Rozměr	Nový kód	*	Kód	Balení	MJ
G¾" x G½"	1709245014		9850	10/120	ks



## prodloužení

SKUPINA: A

Rozměr	Nový kód	*	Kód	Balení	MJ
G½" krátké	1709080003		0200.12	10/150	ks
G½" dlouhé	1709080001		0200.12d	10/100	ks
G¾" krátké	1709080006	***	6038.32	10/100	ks



### Upozornění:

Délka krátkého prodloužení 30 mm, délka dlouhého prodloužení 45 mm.

## prodloužení 3/4" Eurokonus

SKUPINA: A

Rozměr	Nový kód	*	Kód	Balení	MJ
G3/4"	1709080008	***	6038.32E	10/100	ks

### Upozornění:

Délka prodloužení 41 mm.



## redukce

SKUPINA: A

Rozměr	Nový kód	*	Kód	Balení	MJ
G1/2" x G3/8"	1709220006	***	6036.52	20/400	ks
G3/4" x G1/2"	1709220007		6037.52	20/200	ks
G1" x G3/4"	1709220003		6038.52	10/120	ks
G1" x G1/2"	1709220011		4940.00	10/200	ks
G1 1/4" x G3/4"	1709220001	***	4941.00	10/100	ks
G1 1/4" x G1"	1709220000	***	4942.00	10/100	ks



## zátká s vnitřním závitem

SKUPINA: A

Rozměr	Nový kód	*	Kód	Balení	MJ
G1/2"	1709250001		6095.22	20/500	ks
G3/4"	1709250002		6095.23	20/300	ks
G1"	1709250000		6095.24	10/150	ks



## koncové nástěnné koleno, s vnitřním závitem, s krátkou plastovou zátkou

SKUPINA: A

Rozměr	Nový kód	*	Kód	Balení	MJ
G1/2"	1709285012	***	9017.100	5/70	ks

### Upozornění:

Používejte v rozvodech studené a teplé pitné vody (možnost montáže na montážních deskách) nebo k připojení radiátorů v soustavě ÚT při vývodu ze stěny. Koncové nástěnné koleno se prodává v sadě s montážním šroubem a krátkou plastovou zátkou. Krátká plastová zátká slouží pouze a výhradně k provedení tlakové zkoušky potrubí.



## koncové nástěnné koleno s bočními montážními otvory, s vnitřním závitem, s krátkou plastovou zátkou

SKUPINA: A

Rozměr	Nový kód	*	Kód	Balení	MJ
G1/2"	1709285022	***	9017.120	5/60	ks

### Upozornění:

Namontujte přímo na stěnu pomocí hmoždinek. Koncové nástěnné koleno se prodává v sadě s krátkou plastovou zátkou. Krátká plastová zátká slouží pouze a výhradně k provedení tlakové zkoušky potrubí.



## plastová zátká pro tlakové zkoušky – krátká – náhradní díl

SKUPINA: A

Rozměr	Nový kód	*	Kód	Balení	MJ
G1/2"	1700250001		6095.33	20/300	ks

### Upozornění:

Krátká plastová zátká slouží pouze a výhradně k provedení tlakové zkoušky potrubí. Zátká má vlastní těsnění (o-kroužek).



## montážní šroub pro koncová nástěnná kolena – náhradní díl

SKUPINA: A

Rozměr	Nový kód	*	Kód	Balení	MJ
	1700183012		K-505100	100/2000	ks

### Upozornění:

Spojuje montážní desku s koncovým nástěnným kolennem.



# Rozdělovače

rozdělovač s průměrem těla 1" pro ÚT a pitnou vodu bez vybavení (řada 81)

SKUPINA: E

Rozměr	Nový kód	*	Kód	Balení	MJ
2 (326×100×80)	1345156007		81020	1	ks
3 (326×150×80)	1345156008		81030	1	ks
4 (326×200×80)	1345156009		81040	1	ks
5 (326×250×80)	1345156010		81050	1	ks
6 (326×300×80)	1345156011		81060	1	ks
7 (326×350×80)	1345156012		81070	1	ks
8 (326×400×80)	1345156013		81080	1	ks
9 (326×450×80)	1345156014		81090	1	ks
10 (326×500×80)	1345156015		81100	1	ks
11 (326×550×80)	1345156016		81110	1	ks
12 (326×600×80)	1345156017		81120	1	ks

**Upozornění:**

Rozdělovač má výstupy pro jednotlivé okruhy s vnitřním závitem G $\frac{1}{2}$ ".  
Výstupy pro jednotlivé okruhy mají rozteč 50 mm.



rozdělovač s průměrem těla 1" pro ÚT a pitnou vodu se vsuvkami na šroubení (řada 61)

SKUPINA: E

Rozměr	Nový kód	*	Kód	Balení	MJ
2 (326×100×80)	1345158007		61020	1	ks
3 (326×150×80)	1345158008		61030	1	ks
4 (326×200×80)	1345158009		61040	1	ks
5 (326×250×80)	1345158010		61050	1	ks
6 (326×300×80)	1345158011		61060	1	ks
7 (326×350×80)	1345158012		61070	1	ks
8 (326×400×80)	1345158013		61080	1	ks
9 (326×450×80)	1345158014		61090	1	ks
10 (326×500×80)	1345158015		61100	1	ks
11 (326×550×80)	1345158016		61110	1	ks
12 (326×600×80)	1345158017		61120	1	ks

**Upozornění:**

Potrubí se do rozdělovače připojuje pomocí přípojovacích šroubení G $\frac{3}{4}$ ".  
Výstupy pro jednotlivé okruhy mají rozteč 50 mm.



## rozdělovač s průměrem těla 1" pro ÚT a pitnou vodu s uzavíracími ventily (řada 74)

SKUPINA: E

Rozměr	Nový kód	*	Kód	Balení	MJ
2 (326×100×80)	1345161000		74020	1	ks
3 (326×150×80)	1345161002		74030	1	ks
4 (326×200×80)	1345161004		74040	1	ks
5 (326×250×80)	1345161006		74050	1	ks
6 (326×300×80)	1345161008		74060	1	ks
7 (326×350×80)	1345161010		74070	1	ks
8 (326×400×80)	1345161012		74080	1	ks
9 (326×450×80)	1345161014		74090	1	ks
10 (326×500×80)	1345161016		74100	1	ks
11 (326×550×80)	1345161018		74110	1	ks
12 (326×600×80)	1345161020		74120	1	ks

### Upozornění:

Sestava rozdělovač/sběrač je osazená uzavíracími ventily – možnost úplného uzavření průtoku daným okruhem. Potrubí se do rozdělovače připojuje pomocí přípojovacích šroubení G $\frac{3}{4}$ ". Výstupy pro jednotlivé okruhy mají rozteč 50 mm.



## ocelový rozdělovač 1¼" pro ústřední topení bez vybavení (řada 10)

SKUPINA: E

Rozměr	Nový kód	*	Kód	Balení	MJ
2 (325×136×90)	1347156000		S10020	1	ks
3 (325×186×90)	1347156001		S10030	1	ks
4 (325×236×90)	1347156002		S10040	1	ks
5 (325×286×90)	1347156003		S10050	1	ks
6 (325×336×90)	1347156004		S10060	1	ks
7 (325×386×90)	1347156005		S10070	1	ks
8 (325×436×90)	1347156006		S10080	1	ks
9 (325×486×90)	1347156007		S10090	1	ks
10 (325×536×90)	1347156008		S10100	1	ks
11 (325×586×90)	1347156009		S10110	1	ks
12 (325×636×90)	1347156010		S10120	1	ks

### Upozornění:

Rozdělovač používejte výhradně v uzavřených soustavách. Těla sestavy mají vnitřní závit G1". Rozdělovač má vývody pro jednotlivé okruhy s vnitřním závitem G $\frac{1}{2}$ " s rozteč 50 mm. Používejte výhradně se vsuvkami 1300174018.



## ocelový rozdělovač 1¼" pro ústřední topení se vsuvkami (řada 20)

SKUPINA: E

Rozměr	Nový kód	*	Kód	Balení	MJ
2 (325×136×90)	1347158000		S20020	1	ks
3 (325×186×90)	1347158002		S20030	1	ks
4 (325×236×90)	1347158003		S20040	1	ks
5 (325×286×90)	1347158005		S20050	1	ks
6 (325×336×90)	1347158007		S20060	1	ks
7 (325×386×90)	1347158009		S20070	1	ks
8 (325×436×90)	1347158011		S20080	1	ks
9 (325×486×90)	1347158013		S20090	1	ks
10 (325×536×90)	1347158015		S20100	1	ks
11 (325×586×90)	1347158017		S20110	1	ks
12 (325×636×90)	1347158019		S20120	1	ks

### Upozornění:

Rozdělovač používejte výhradně v uzavřených soustavách. Těla sestavy mají vnitřní závit G1". Potrubí se do rozdělovače připojuje pomocí přípojovacích šroubení G $\frac{3}{4}$ ". Výstupy pro jednotlivé okruhy mají rozteč 50 mm. Používejte výhradně se vsuvkami 1300174018.



## rozdělovače z kulaté trubky 1¼" pro ústřední topení se vsuvkami ke šroubením (řada 91)

SKUPINA: E

Rozměr	Nový kód	*	Kód	Balení	MJ
2 (297×117×80)	1345158019	*	91020	1	ks
3 (297×167×80)	1345158020	*	91030	1	ks
4 (297×217×80)	1345158021	*	91040	1	ks
5 (297×267×80)	1345158022	*	91050	1	ks
6 (297×317×80)	1345158023	*	91060	1	ks
7 (297×367×80)	1345158024	*	91070	1	ks
8 (297×417×80)	1345158025	*	91080	1	ks
9 (297×467×80)	1345158026	*	91090	1	ks
10 (297×517×80)	1345158027	*	91100	1	ks
11 (297×567×80)	1345158028	*	91110	1	ks
12 (297×617×80)	1345158029	*	91120	1	ks

### Upozornění:

Rozdělovač používejte výhradně v uzavřených soustavách. Těla sestavy mají vnitřní závit G1¼".

Potrubí se do rozdělovače připojuje pomocí přípojovacích šroubení G¾".

Výstupy pro jednotlivé okruhy mají rozteč 50 mm.



## rozdělovač s průměrem těla 1" s nastavitelnou objímkou a roztečí 100 mm, bez vybavení (řada 82)

SKUPINA: E

Rozměr	Nový kód	*	Kód	Balení	MJ
2 (250-400×150×80)	1343183007		82020	1	ks
3 (250-400×250×80)	1343183008		82030	1	ks
4 (250-400×350×80)	1343183009		82040	1	ks

Speciální konstrukce rozdělovače umožňuje připojení dodatečných armatur (např. měřících: vodoměry, teploměry) na jednotlivých okruzích.

Upozornění: Těla sestavy mají vnitřní závit G1".

Možnost regulace vzdálenosti mezi horní a dolní jednotkou v rozsahu 250–400 mm.

Rozdělovač má výstupy pro jednotlivé okruhy s vnitřním závitem G½" s roztečí 100 mm.



## Vybavení pro rozdělovače

### půlšroubení do rozdělovače řady 91

SKUPINA: E

Rozměr	Nový kód	*	Kód	Balení	MJ
1¼"×1"	1300105000	*	91000	5/50	ks
1¼"×¾"	1300105001	*	91001	5/70	ks

Upozornění: Půlšroubení používejte do rozdělovačů řady 91.



### trubka kolektoru rozdělovače s průměrem těla 1" pro ÚT a pitnou vodu (řada 1) s otvorem G½" pro odvzdušňovací ventil

SKUPINA: E

Rozměr	Nový kód	*	Kód	Balení	MJ
2 (100)	1300154000	*	1.02	1/10	ks
3 (150)	1300154001	*	1.03	1/10	ks
4 (200)	1300154002	*	1.04	1/10	ks
5 (250)	1300154003	*	1.05	1/10	ks
6 (300)	1300154004	*	1.06	1/10	ks
7 (350)	1300154005	*	1.07	1/10	ks
8 (400)	1300154006	*	1.08	1/10	ks
9 (450)	1300154007	*	1.09	1/10	ks
10 (500)	1300154008	*	1.10	1/10	ks
11 (550)	1300154009	*	1.11	1/10	ks
12 (600)	1300154010	*	1.12	1/10	ks

### Upozornění:

Trubka má výstupy pro jednotlivé okruhy s vnitřním závitem G½", vstup do rozdělovače G1", otvor v horní části – místo pro automatický odvzdušňovací ventil. Výstupy pro jednotlivé okruhy mají rozteč 50 mm.



## trubka kolektoru rozdělovače s průměrem těla 1" pro ÚT a pitnou vodu (řada 2) bez otvoru pro odvzdušňovací ventil

SKUPINA: E

Rozměr	Nový kód	*	Kód	Balení	MJ
2 (100)	1300154037	*	2.02	1/10	ks
3 (150)	1300154038	*	2.03	1/10	ks
4 (200)	1300154039	*	2.04	1/10	ks
5 (250)	1300154040	*	2.05	1/10	ks
6 (300)	1300154041	*	2.06	1/10	ks
7 (350)	1300154042	*	2.07	1/10	ks
8 (400)	1300154043	*	2.08	1/10	ks
9 (450)	1300154044	*	2.09	1/10	ks
10 (500)	1300154045	*	2.10	1/10	ks
11 (550)	1300154046	*	2.11	1/10	ks
12 (600)	1300154047	*	2.12	1/10	ks

### Upozornění:

Trubka má výstupy pro jednotlivé okruhy s vnitřním závitem G1/2", vstup do rozdělovače G1".  
Výstupy pro jednotlivé okruhy mají rozteč 50 mm.



## držák na rozdělovač

SKUPINA: E

Nový kód	*	Kód	Balení	MJ
1700029001	*	5309	50	ks



## vsuvka do rozdělovače nebo trubky kolektoru s o-kroužkovým těsněním

SKUPINA: E

Rozměr	Nový kód	*	Kód	Balení	MJ
G3/4" x G1/2"	1300174003		P06	20/200	ks
G3/4" x G1/2"	1300174018		P09	20/200	ks
G1/2" x G1/2"	1300174019		P10	20/200	ks

### Upozornění:

Vsuvku P06 lze spojovat s přípojovacími šroubeními G3/4".  
Vsuvku P09 používejte výhradně v ocelových rozdělovačích 1 1/4" řady 10, 20.  
Vsuvku P10 lze spojovat s přípojovacími šroubeními G1/2".



## vsuvka do rozdělovače řady 82, na ploché těsnění

SKUPINA: E

Rozměr	Nový kód	*	Kód	Balení	MJ
G1/2" x G1/2"	1300174020		P12	20/200	ks

### Upozornění:

Vsuvka je ze dvou stran osazená o-kroužkovým těsněním. Konstrukce vsuvky v závislosti na požadovaném typu těsnění umožňuje zhotovení spoje typu eurokonus (samotěsnící šroubení) nebo pomocí plochého těsnění (připojení armatury např. teploměru).



## redukce pro rozdělovač

SKUPINA: E

Rozměr	Nový kód	*	Kód	Balení	MJ
G1" x G1/2"	1300220002		4.12	10/120	ks
G1" x G3/4"	1300220003		4.13	10/120	ks

### Upozornění:

Redukce kód 1300220002 a 1300220003 obsahuje o-kroužek kód 1300182000.



## zátka s vnějším závitem se sedlem na imbusový klíč

SKUPINA: E

Rozměr	Nový kód	*	Kód	Balení	MJ
G1/2"	1709250004		6095.34	20/300	ks

### Upozornění:

Zátka obsahuje vlastní o-kroužkové těsnění. K dotažení použijte klíč hex12.



## zátka s vnějším závitem

SKUPINA: E

Rozměr	Nový kód	*	Kód	Balení	MJ
G½"	1300025000	***	6095.35	20/300	ks
G¾"	1300250019		6095.32	20/300	ks
G1"	1300025002		6095.43	10/150	ks

### Upozornění:

Zátky kód 1709250003, 1709025000 obsahují vlastní o-kroužkové těsnění. Ostatní zátky jsou bez o-kroužků.



## těsnění typ o-kroužek – náhradní díl

SKUPINA: E

Rozměr	Nový kód	*	Kód	Balení	MJ	Cena za balení
18,3×2,4	1700182002	*	U18	100	ks	37,00
N 17×2	1700182001	*	U17X2	100	ks	36,00
N 24×2	1700182004	*	U24X2	100	ks	63,00
28×3	1700182005	*	U28	100	ks	74,00

### Upozornění:

O-kroužek kód 1700182002 použijte pro vsuvky do rozdělovače kód 1300174003 a 1300174019.

O-kroužek kód 1700182001 použijte pro zátky kód 1709250004.

O-kroužek kód 1700182004 použijte pro zátky kód 1709250003.

O-kroužek kód 1300182000 použijte pro zátky kód 1709025000 a redukce kód 1300220002 a 1300220003.



## vsuvka se speciálním těsněním

SKUPINA: E

Rozměr	Nový kód	*	Kód	Balení	MJ
G1"	1300174028		R543	10/100	ks

### Upozornění:

Používejte ke spojování rozdělovačů s prodlouženími.



## t-kus se speciálním těsněním

SKUPINA: E

Rozměr	Nový kód	*	Kód	Balení	MJ
G1"×G½"×G½"	1300257001		R542	5/70	ks

### Upozornění:

Díl použijte do rozdělovačů k rozšíření o jeden okruh.



## SET přímý

SKUPINA: E

Rozměr	Nový kód	*	Kód	Balení	MJ
G1"×G1"	1300183006		K-600400	1/20	sada

### Upozornění:

Sada ventilů 1" se šroubením, která spolupracuje s rozdělovači ze systému KAN-therm s průměrem těla 1" bez dodatečného těsnění. Používejte v případě rozdělovače s bočním příívodem.



## SET-K rohový

SKUPINA: E

Rozměr	Nový kód	*	Kód	Balení	MJ
G1"×G1"	1300183007		K-600500	1/20	sada

### Upozornění:

Sada ventilů 1" se šroubením a koleny, která se montuje na rozdělovače ze systému KAN-therm s průměrem těla 1" bez dodatečného těsnění.

Používejte v případě rozdělovače s příívodem z podlahy.



## t-kus s odvzdušňovacím a vypouštěcím ventilem

SKUPINA: E

Rozměr	Nový kód	*	Kód	Balení	MJ
G1"	1300257002		R5541	5/100	ks

### Upozornění:

Používejte k rozdělovačům s průměrem těla 1" řady 51A, 55A, 71A, 75A, 61, 81, 82, 74.





### odvzdušňovací ventil ruční

SKUPINA: E

Rozměr	Nový kód	*	Kód	Balení	MJ
G½"	1300005004		5322	50/500	ks



### vypouštěcí a odvzdušňovací ventil – plastové provedení

SKUPINA: E

Rozměr	Nový kód	*	Kód	Balení	MJ
G½"	1300005003		10612	25/100	ks

**Upozornění:**

Používejte pomocí redukce 1"×½" k rozdělovačům s průměrem těla 1" řady 51A, 55A, 71A, 75A, 61, 81, 82, 74.



### vypouštěcí a odvzdušňovací ventil

SKUPINA: E

Rozměr	Nový kód	*	Kód	Balení	MJ
G½"	1300277000		1305.11	25/100	ks

**Upozornění:**

Používejte pomocí redukce 1"×½" k rozdělovačům s průměrem těla 1" řady 51A, 55A, 71A, 75A, 61, 81, 82, 74.



### odvzdušňovací ventil s klapkou

SKUPINA: E

Rozměr	Nový kód	*	Kód	Balení	MJ
G½"	1300005000		0.52071	1/100	ks

**Upozornění:**

Klapka umožňuje vyšroubování odvzdušňovacího ventilu bez nutnosti vypouštět vodu z instalace. K utěsnění použijte koudel.



## Instalační skříně

### nástěnná skříň SWNE, lakovaná, pro rozdělovače bez směšovacího systému

SKUPINA: D

Rozměr	Nový kód	*	Kód	Balení	MJ
4 (585×350×110)	1445180002		1100Z	48	ks
6 (585×450×110)	1445180003		1110Z	36	ks
8 (585×550×110)	1445180004		1120Z	32	ks
10 (585×650×110)	1445180000		1130Z	26	ks
13 (585×800×110)	1445180001		1140Z	24	ks

**Užitkové vlastnosti:**

- odnímatelné lakované tělo,
- možnost oddělení zadní stěny od pláště pro pohodlnou a snadnou montáž rozdělovače a součástí instalace,
- čtyři otvory na hmoždinky v zadní stěně,
- zámek s drážkou,
- skříň lakovaná v bílé barvě RAL 9016.

**Upozornění:** Na objednávku můžeme dodat levnější, nelakované skříně SWNE.



### nástěnná skříň SWN, lakovaná, pro rozdělovače bez směšovacího systému

SKUPINA: D

Rozměr	Nový kód	*	Kód	Balení	MJ
4 (630×350×110)	1445180008		1100S	39	ks
6 (630×450×110)	1445180009		1110S	34	ks
8 (630×550×110)	1445180010		1120S	26	ks
10 (630×650×110)	1445180006		1130S	21	ks
13 (630×800×110)	1445180007		1140S	16	ks

**Užitkové vlastnosti:**

- odnímatelná přední příčka těla na vruty pro snadnější montáž instalace,
- čtyři otvory na hmoždinky v zadní stěně,
- zámek s drážkou,
- skříň lakovaná v bílé barvě RAL 9016.

**Upozornění:** Na objednávku můžeme dodat levnější, nelakované skříně SWN.



\* na objednávku – doba realizace do 5 týdnů

\*\* dostupnost podle individuální dohody

\*\*\* do vyčerpání zásob

## podomítková skříň SWPSE, s lakovaným rámem, do rozdělovačů bez směšovacího systému i s ním, s hranou rámu pod úhlem 45°

SKUPINA: D

Rozměr	Nový kód	*	Kód	Balení	MJ
4 (560-660×350×110-165)	1445117024		1300Z	42	ks
6 (560-660×450×110-165)	1445117013		1310Z	34	ks
10/3 (560-660×580×110-165)	1445117011		1320Z	24	ks
13/7 (560-660×780×110-165)	1445117012		1330Z	20	ks
15/10 (560-660×930×110-165)	1445117014		1340Z	17	ks

\*SWPSE – 10/3 (10 topných okruhů bez směšovacího systému/3 topné okruhy se směšovacím systémem).  
 \*SWPSE – 13/7 (13 topných okruhů bez směšovacího systému/7 topných okruhů se směšovacím systémem).  
 \*SWPSE – 15/10 (15 topných okruhů bez směšovacího systému/10 topných okruhů se směšovacím systémem).  
 \*\*Uvedeny jsou větší rozměry těla skříně (minimální rozměry montážního otvoru).

Užitkové vlastnosti:

- nastavení výšky pomocí vysouvacích patek skříně od 560 do 660 mm,
- nastavení výšky rámu pomocí krycí části od 525 do 560 mm,
- nastavení hloubky od 110 do 165 mm,
- zámek s drážkou,
- skříň lakovaná v bílé barvě RAL 9016,
- skříň má boční výřezy ve formě vyřiznutých žaluzií,
- ohnutá hrana rámu pod úhlem 45° zajišťuje dobré zalicování s povrchem stěny.

**Upozornění:** Na speciální objednávku dodáváme levnější, nelakované skříň SWPSE.



## podomítková skříň SWPS, s lakovaným rámem, do rozdělovačů bez směšovacího systému i s ním, s hranou rámu pod úhlem 45°

SKUPINA: D

Rozměr**	Nový kód	*	Kód	Balení	MJ
4 (680-780×350×110-165)	1445117000		1300S	34	ks
6 (680-780×450×110-165)	1445117001		1310S	27	ks
10/3 (680-780×580×110-165)	1445117002		1320S	20	ks
13/7 (680-780×780×110-165)	1445117003		1330S	17	ks
15/10 (680-780×930×110-165)	1445117004		1340S	14	ks

SWPS – 10/3 (10 topných okruhů bez směšovacího systému/3 topné okruhy se směšovacím systémem).  
 SWPS – 13/7 (13 topných okruhů bez směšovacího systému/7 topných okruhů se směšovacím systémem).  
 SWPS – 15/10 (15 topných okruhů bez směšovacího systému/10 topných okruhů se směšovacím systémem).

\*\*Uvedeny jsou větší rozměry těla skříně (minimální rozměry montážního otvoru).

Užitkové vlastnosti:

- nastavení výšky skříně od 680 do 780 mm,
- nastavení výšky rámu pomocí krycí části od 570 do 625 mm,
- nastavení hloubky od 110 do 165 mm,
- zámek s drážkou,
- skříň lakovaná v bílé barvě RAL 9016,
- skříň má boční výřezy ve formě vyřiznutých žaluzií,
- ohnutá hrana rámu pod úhlem 45° zajišťuje dobré zalicování s povrchem stěny.

**Upozornění:**

Na speciální objednávku dodáváme skříň s ohnutou hranou rámu pod úhlem 90° v uvedených typech (termín dodání objednávky do 2 týdnů) a levnější, nelakované skříň SWPS.



## rám RAMSE lakovaný s ohnutou hranou rámu pod úhlem 45°

SKUPINA: D

Rozměr**	Nový kód	*	Kód	Balení	MJ
4 (525-560×350)	1445096011		1600Z	40	ks
6 (525-560×450)	1445096002		1610Z	40	ks
10/3 (525-560×580)	1445096011		1620Z	36	ks
13/7 (525-560×780)	1445096014		1630Z	26	ks
15/10 (525-560×930)	1445096016		1640Z	20	ks

RAMSE – 10/3 (10 topných okruhů bez směšovacího systému/3 topné okruhy se směšovacím systémem).  
 RAMSE – 13/7 (13 topných okruhů bez směšovacího systému/7 topných okruhů se směšovacím systémem).  
 RAMSE – 15/10 (15 topných okruhů bez směšovacího systému/10 topných okruhů se směšovacím systémem).

\*\*Uvedené rozměry platí pro montážní otvor.

Užitkové vlastnosti:

- možnost použití rámu přímo k maskování výklenku ve stěně bez podomítkových skříní SWPS a SWPSE,
- kotvicí díly v délce 150 mm, k montáži rámu přímo do výklenku ve stěně,
- hmoždinky ke kotvení,
- nastavení výšky rámu pomocí krycí části od 525 do 560 mm,
- zámek s drážkou,
- skříň lakovaná v bílé barvě RAL 9016,
- ohnutá hrana rámu pod úhlem 45° zajišťuje dobré zalicování s povrchem stěny.

**Upozornění:**

Rámy jsou balené po 2 ks v kartonu.

Na objednávku dodáváme levnější, nelakované rámy RAMSE. (termín dodání do 2 týdnů).



## rám RAMS lakovaný, s ohnutou hranou rámu pod úhlem 45°

SKUPINA: D

Rozměr**	Nový kód	*	Kód	Balení	MJ
4 (570-625×350)	1445096006	*	1600S	40	ks
6 (570-625×450)	1445096018	*	1610S	40	ks
10/3 (570-625×580)	1445096008	*	1620S	36	ks
13/7 (570-625×780)	1445096002	*	1630S	26	ks
15/10 (570-625×930)	1445096001	*	1640S	20	ks

RAMS – 10/3 (10 topných okruhů bez směšovacího systému/3 topné okruhy se směšovacím systémem).  
 RAMS – 13/7 (13 topných okruhů bez směšovacího systému/7 topných okruhů se směšovacím systémem).  
 RAMS – 15/10 (15 topných okruhů bez směšovacího systému/10 topných okruhů se směšovacím systémem).

\*\*Uvedené rozměry platí pro montážní otvor.

Užitkové vlastnosti:

- možnost použití rámu přímo k maskování výklenku ve stěně bez podomítkových skříní SWPS a SWPSE,
- kotvicí díly v délce 150 mm, k montáži rámu přímo do výklenku ve stěně,
- hmoždinky ke kotvení,
- nastavení výšky rámu pomocí krycí části od 570 do 625 mm,
- zámek s drážkou,
- skříně lakované v bílé barvě RAL 9016,
- ohnutá hrana rámu pod úhlem 45° zajišťuje dobré zalícování s povrchem stěny.

**Upozornění:**

Rámy jsou balené po 2 ks v kartonu.

Na objednávku dodáváme levnější, nelakované rámy RAMS. (termín dodání do 2 týdnů)



## zámek s klíčem

SKUPINA: D

Nový kód	*	Kód	Balení	MJ
1400151001		85/834	1	ks

Užitkové vlastnosti:

- zámek má více kombinací klíče,

AN.



# Instalační vybavení a kotvicí prvky

## ochranná trubka – červená

SKUPINA: A

Název	Nový kód	*	Kód	Balení	MJ
12-14 (Dz23mm)	1700049018		1904C	50	m
16-18 (Dz25mm)	1700049021		1900C	50	m
20 (Dz28mm)	1700049025		1906C	50	m
25-26 (Dz35mm)	1700049030		1901C	50	m
32 (Dz43mm)	1700049034		1908C	50	m
40 (Dz50mm)	1700049038		1910C	25	m

### Upozornění:

Používejte jako chráničku pro rozvody studené a teplé pitné vody a ústředního topení, pokud instalaci zakrýváte betonem.



## ochranná trubka – modrá

SKUPINA: A

Název	Nový kód	*	Kód	Balení	MJ
12-14 (Dz23mm)	1700049019		1904N	50	m
16-18 (Dz25mm)	1700049022		1900N	50	m
20 (Dz28mm)	1700049026		1906N	50	m
25-26 (Dz35mm)	1700049031		1901N	50	m
32 (Dz43mm)	1700049035		1908N	50	m
40 (Dz50mm)	1700049039		1910N	25	m

### Upozornění:

Používejte jako chráničku pro rozvody studené a teplé pitné vody a ústředního topení, pokud instalaci zakrýváte betonem.



## montážní držák pro koncová nástěnná kolena – plast

SKUPINA: A

Rozměr	Nový kód	*	Kód	Balení	MJ
jednoduchý	1700210011		6090.050	20/200	ks
dvojitý (L = 150 mm)	1700210006		6090.060	10/70	ks
dvojitý (L = 80mm)	1700210010		6090.070	20/120	ks
dvojitý (L = 50mm)	1700210008		6090.080	15/150	ks

### Upozornění:

Umožňuje montáž koncových nástěnných kolena a T-kusů na stěnu. Nepoužívejte pro suchou výstavbu.



## montážní držák pro koncová nástěnná kolena – kov

SKUPINA: A

Rozměr	Nový kód	*	Kód	Balení	MJ
dvojitý (L = 80, 150 mm)	1700210014		6090.13	1/42	ks

### Upozornění:

Držák umožňuje montáž koncových nástěnných kolena s bočními montážními otvory a bez nich. Vrutky k montáži koncových nástěnných kolena v sadě (6 ks)

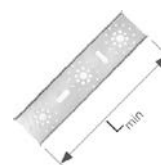

## odsazený držák

SKUPINA: A

Rozměr	Nový kód	*	Kód	Balení	MJ
dvojitý (L = 50, 80, 150 mm)	1700210002		6090.09	40	ks
dvojitý (L = 50mm)	1700210013		6090.10	150	ks

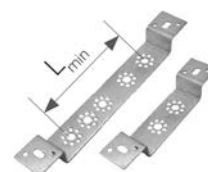

### plastový hák na trubku jednoduchý

SKUPINA: A

Rozměr	Nový kód	*	Kód	Balení	MJ
12-20/12-26 (L = 48 mm, 8 mm)	1700112010		0.8048	100/5000	ks
12-20/12-26 (L = 77mm, 8 mm)	1700112012		8051	100/4000	ks
12-20/12-26 (L = 100mm, 10mm)	1700112015		8053	100/3000	ks

**Upozornění:**

V závorkách je uvedena délka háku a průměr vrtáku pro otvor k jeho montáži.



### polyamidový hák na trubku jednoduchý

SKUPINA: A

Rozměr	Nový kód	*	Kód	Balení	MJ
12-20/12-26 (L = 80mm, 10mm)	1700112017		1851W	100/4000	ks

**Upozornění:**

V závorkách je uvedena délka háku a průměr vrtáku pro otvor k jeho montáži.



### hák na trubku dvojitý

SKUPINA: A

Rozměr	Nový kód	*	Kód	Balení	MJ
12-20/12-26 (L = 48 mm, 8 mm)	1700112000		0.8049	100/3000	ks
12-20/12-26 (L = 77mm, 8 mm)	1700112003		8052	100/2400	ks
12-20/12-26 (L = 100mm, 10mm)	1700112005		8054	100/2000	ks

**Upozornění:**

V závorkách je uvedena délka háku a průměr vrtáku pro otvor k jeho montáži.



### polyamidový hák na trubku dvojitý

SKUPINA: A

Rozměr	Nový kód	*	Kód	Balení	MJ
12-20/12-26 (L = 80mm, 10mm)	1700112007		1951W	100/2000	ks

**Upozornění:**

V závorkách je uvedena délka háku a průměr vrtáku pro otvor k jeho montáži.



### držák ke kotvení potrubí s hmoždinkou

SKUPINA: A

Rozměr	Nový kód	*	Kód	Balení	MJ
16-18 jednoduchý	1700107003	*	1730	100	ks
16-18 dvojitý	1700107002	*	1630U	100	ks

**Upozornění:**

Držáky umožňují kotvení trubek vedených bez chráničky.



### rozeta Ø15

SKUPINA: A

Rozměr	Nový kód	*	Kód	Balení	MJ
jednoduchý	1700183008		2215	100	ks
dvojitá	1700183007		2220	50	ks

**Upozornění:**

Používejte jako krycí prvek na trubky vystupující z podlahy.



## samostatné objímky s gumovou vložkou – oboustranný šroubový uzávěr s metrickým závitem

SKUPINA: A



Rozměr	Nový kód	*	Kód	Balení	MJ
15-18	1700081025		UP-G16	100	ks
20-23	1700081028		UP-G20	100	ks
25-28	1700081029		UP-G25	100	ks
32-36	1700081030		UP-G32	50	ks
40-44	1700081031		UP-G40	50	ks
47-52	1700081032		UP-G50	50	ks
54	1700081033		UP-G60	50	ks
57-63	1700081034		UP-G63	50	ks
76,1	1700081035		UP-G75	25	ks
88,9	1700081036		UP-G90	25	ks
108	1700081023		UP-G110	25	ks
139	1700081024	**	UP-G139	1/-	ks
168	1700081027	**	UP-G168	1/-	ks

### Upozornění:

Objímka v sadě obsahuje dvouzávrtový vrut s límcem (kód 1700081056) a plastovou hmoždinku (kód 1700081010).

## dvojitá objímka s gumovou vložkou – oboustranný šroubový uzávěr s metrickým závitem

SKUPINA: A



Rozměr	Nový kód	*	Kód	Balení	MJ
15-18	1700081019		UD-G16	50	ks
20-23	1700081020		UD-G20	50	ks
25-28	1700081021		UD-G25	50	ks
32-36	1700081022		UD-G32	50	ks

### Upozornění:

Objímka v sadě obsahuje dvouzávrtový vrut s límcem (kód 1700081056) a plastovou hmoždinku (kód 1700081010).

## plastová objímka s pojistkou

SKUPINA: A



Rozměr	Nový kód	*	Kód	Balení	MJ
16	1700029003		8019950A	50	ks
20	1700029005		8020950A	50	ks
25	1700029007		8021950A	50	ks
32	1700029009		8022950A	50	ks
40	1700081018		8023950A	40	ks
50	1700029012		8024950A	25	ks
63	1700029000		8025950A	25	ks

### Upozornění:

Používejte pouze jako kluzné uložení.

## plastová zátka pro tlakové zkoušky – dlouhá

SKUPINA: A



Rozměr	Nový kód	*	Kód	Balení	MJ
G½"	1700250003		2100C	20/360	ks
G¾"	1700250007	*	2110C	20/360	ks

### Upozornění:

Zátka má vlastní těsnění (o-kroužek) a lze ji použít opakovaně.

## plastová zátka pro tlakové zkoušky – dlouhá

SKUPINA: A

Rozměr	Nový kód	*	Kód	Balení	MJ
G½"	1700250005	*	2100N	20/360	ks
G¾"	1700250008	*	2110N	20/360	ks

**Upozornění:**

Zátka má vlastní těsnění (o-kroužek) a lze ji použít opakovaně.



## nemrzoucí kapalina do instalací

SKUPINA: A

Verze	Nový kód	*	Kód	Balení	MJ
-20 °C	1800002002	*	0.1008	20	l
-25°C	1800002003	*	0.1009	20	l
-35°C	1800002004	*	0.1010	20	l

**Upozornění:**

Používejte do rozvodů ÚT, klimatizace, chlazení a solárního ohřevu.



## držák trubky

SKUPINA: A

Rozměr	Nový kód	*	Kód	Balení	MJ
12-18/16-26	1700107005	*	276	50/1000	ks
16-32/25-40	1700107006	*	278	40/400	ks

**Upozornění:**

Používejte k řádnému ukotvení trubky k podkladu společně s chráničkou. První údaj platí pro trubky v chráničce, druhý pro trubky bez chráničky.



## plastový vodící oblouk

SKUPINA: A

Rozměr	Nový kód	*	Kód	Balení	MJ
není /14-18	1700218003	*	8058	50/200	ks
12-14/20	1700218000	*	8059	100	ks
12-18/25	1700218004	*	8060	80	ks

**Upozornění:**

První údaj platí pro trubky v chráničce, druhý pro trubky bez chráničky.



## kovový vodící oblouk

SKUPINA: A

Rozměr	Nový kód	*	Kód	Balení	MJ
25-26	1700164002	*	265	50	ks
12-18	1700164000	*	267	120	ks



## plastové koleno

SKUPINA: A

Rozměr	Nový kód	*	Kód	Balení	MJ
14-18	1700107000	*	8008	100	ks

**Upozornění:**

Používejte u přívodu trubky k radiátoru (zakryjte v betonu).



## plastový nástavec na trubku

SKUPINA: A

Rozměr	Nový kód	*	Kód	Balení	MJ
14-18	1700107001	*	0.8050	100	ks

**Upozornění:**

Používejte jako ochranný nebo krycí prvek u přívodu trubky PE-Xc nebo PE-RT k radiátoru.



\* na objednávku – doba realizace do 5 týdnů

\*\* dostupnost podle individuální dohody

\*\*\* do vyčerpání zásob

### plastová zátka pro tlakové zkoušky – krátká – náhradní díl

SKUPINA: A

Rozměr	Nový kód	*	Kód	Balení	MJ	
G½"	1700250001		6095.33	20/300	ks	

**Upozornění:**

Krátká plastová zátka slouží pouze a výhradně k provedení tlakové zkoušky potrubí.  
Zátka má vlastní těsnění (o-kroužek).



### matice M8 – náhradní díl

SKUPINA: A

Rozměr	Nový kód	*	Kód	Balení	MJ	Cena za balení
M8	1728177000		6096.03	100/3000	ks	38,00



### montážní šroub pro koncová nástěnná kolena – náhradní díl

SKUPINA: A

	Nový kód	*	Kód	Balení	MJ	
	1700183012		K-505100	100/2000	ks	

**Upozornění:**

Spojuje montážní desku s koncovým nástěnným kolenem.



### mrazuvzdorný zahradní ventil DN15

SKUPINA: A

Rozměr	Nový kód	*	Kód	Balení	MJ	
L = 500 mm	1709277000		AQS-DN15	1	ks	





Ø 16-110 mm



SYSTEM **KAN-therm**

PP

Vysoká kvalita  
za rozumnou cenu

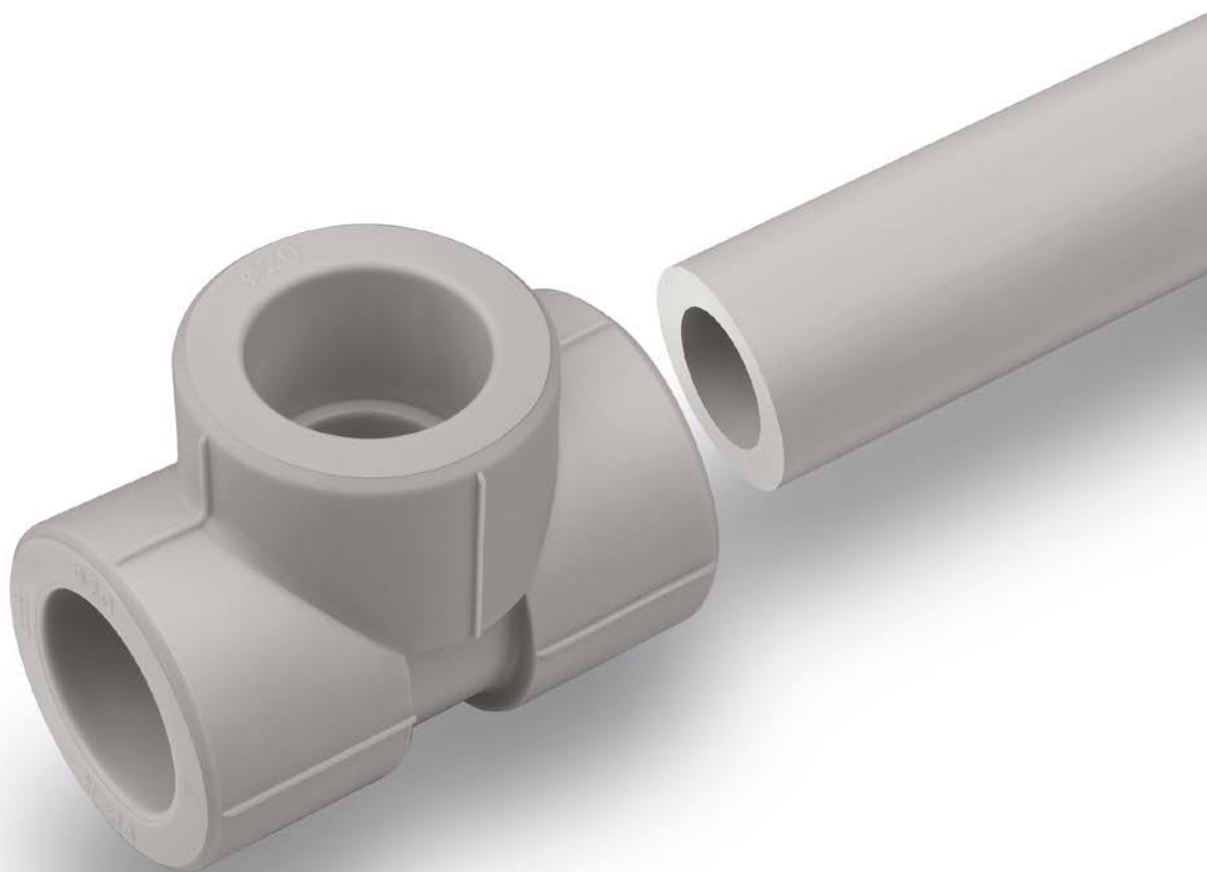

TECHNOLOGIE ÚSPĚCHU



ISO 9001

# Obsah

System KAN-therm PP – sortiment .....	113
Náradí pro spoje PP .....	123

# System KAN-therm PP – sortiment

## trubka PN10 (S5/SDR11)

SKUPINA: L

Rozměr	Nový kód	*	Kód	Balení	MJ
20×1,9	1229202002	***	04000120	4/200	m
25×2,3	1229202004	***	04000125	4/160	m
32×2,9	1229202006	***	04000132	4/80	m
40×3,7	1229202009	***	04000140	4/60	m
50×4,6	1229202010	***	04000150	4/40	m
63×5,8	1229202012	***	04000163	4/24	m
75×6,8	1229202014	***	04000175	4/20	m
90×8,2	1229202016	***	04000190	4/12	m
110×10,0	1229202000	***	04000111	4/8	m



## trubka PN16 (S3,2/SDR7,4)

SKUPINA: L

Rozměr	Nový kód	*	Kód	Balení	MJ
20×2,8	1229203001		04000220	4/160	m
25×3,5	1229203003		04000225	4/100	m
32×4,4	1229203005		04000232	4/60	m
40×5,5	1229203008		04000240	4/40	m
50×6,9	1229203010		04000250	4/28	m
63×8,6	1229203012		04000263	4/16	m
75×10,3	1229203014		04000275	4/12	m
90×12,3	1229203016		04000290	4/8	m
110×15,1	1229203000		04000211	4/4	m



## trubka PN20 (S2,5/SDR6)

SKUPINA: L

Rozměr	Nový kód	*	Kód	Balení	MJ
16×2,7	1229206031		04000316	4/200	m
20×3,4	1229206033		04000320	4/160	m
25×4,2	1229206035		04000325	4/100	m
32×5,4	1229206037		04000332	4/60	m
40×6,7	1229206039		04000340	4/40	m
50×8,3	1229206041		04000350	4/28	m
63×10,5	1229206043		04000363	4/16	m
75×12,5	1229206045		04000375	4/12	m
90×15,0	1229206047		04000390	4/8	m
110×18,3	1229206029		04000311	4/4	m



## trubka PN16 (S3,2/SDR7,4) Stabi AI

SKUPINA: M

Rozměr	Nový kód	*	Kód	Balení	MJ
20×2,8	1229206003	***	03800020	4/100	m
25×3,5	1229206007	***	03800025	4/80	m
32×4,4	1229206011	***	03800032	4/40	m
40×5,5	1229206015	***	03800040	4/28	m
50×6,9	1229206019	***	03800050	4/20	m
63×8,6	1229206022	***	03800063	4/12	m
75×10,3	1229206025	***	03800075	4/8	m



\* na objednávku – doba realizace do 5 týdnů

\*\* dostupnost podle individuální dohody

\*\*\* do vyčerpání zásob

**trubka PN20 (S2,5/SDR6) Stabi Al**
**SKUPINA: M**

Rozměr	Nový kód	*	Kód	Balení	MJ
16×2,7	1229205003		03900016	4/160	m
20×3,4	1229205005		03900020	4/100	m
25×4,2	1229205007		03900025	4/80	m
32×5,4	1229205009		03900032	4/40	m
40×6,7	1229205012		03900040	4/28	m
50×8,3	1229205015		03900050	4/20	m
63×10,5	1229205018		03900063	4/12	m
75×12,5	1229205021		03900075	4/8	m
90×15,0	1229205000		03900090	4/8	m
110×18,3	1229205002		03900011	4/4	m

**trubka PN16 (S3,2/SDR7,4) Glass**
**SKUPINA: M**

Rozměr	Nový kód	*	Kód	Balení	MJ
20×2,8	1229204002		03810020	4/100	m
25×3,5	1229204003		03810025	4/80	m
32×4,4	1229204004		03810032	4/40	m
40×5,5	1229204005		03810040	4/28	m
50×6,9	1229204006		03810050	4/20	m
63×8,6	1229204007		03810063	4/12	m
75×10,3	1229204008		03810075	4/8	m
90×12,3	1229204009		03810090	4/8	m
110×15,1	1229204000		03810011	4/4	m

**trubka PN20 (S2,5/SDR6) Glass**
**SKUPINA: M**

Rozměr	Nový kód	*	Kód	Balení	MJ
20×3,4	1229205025		03910020	4/100	m
25×4,2	1229205026		03910025	4/80	m
32×5,4	1229205027		03910032	4/40	m
40×6,7	1229205011		03910040	4/28	m
50×8,3	1229205014		03910050	4/20	m
63×10,5	1229205017		03910063	4/12	m
75×12,5	1229205020		03910075	4/8	m
90×15,0	1229205024		03910090	4/8	m
110×18,3	1229205001		03910011	4/4	m

**sedlová spojka PP x Push**
**SKUPINA: N**

Rozměr	Nový kód	*	Kód	Balení	MJ
63 / 18×2	1209238010		04118263	20/160	ks
75 / 18×2	1209238011		04118275	20/160	ks
90 / 18×2	1209238012		04118290	20/160	ks
110 / 18×2	1209238009		04118211	20/160	ks

**sedlová spojka s vnitřním závitem**
**SKUPINA: N**

Rozměr	Nový kód	*	Kód	Balení	MJ
63×GW½	1209230007		04118163	20/160	ks
75×GW½	1209230009		04118175	20/160	ks
90×GW½	1209230011		04118190	20/160	ks
110×GW½	1209230003		04118111	20/160	ks



\* na objednávku – doba realizace do 5 týdnů

\*\* dostupnost podle individuální dohody

\*\*\* do vyčerpání zásob

## smyčkový kompenzátor

SKUPINA: N

Rozměr	Nový kód	*	Kód	Balení	MJ
16	1209036000		04101016	20	m
20	1209036002		04101020	20	m
25	1209036003		04101025	15	m
32	1209036004		04101032	10	m

Průměr smyčky Ø150, délka 370 mm.



## křížení

SKUPINA: N

Rozměr	Nový kód	*	Kód	Balení	MJ
16	1209269000		04102016	200	m
20	1209269001		04102020	150	m
25	1209269002		04102025	100	m
32	1209269003		04102032	60	m



## nátrubek

SKUPINA: N

Rozměr	Nový kód	*	Kód	Balení	MJ
16	1209245001		04103016	80/1360	ks
20	1209245002		04103020	100/700	ks
25	1209245003		04103025	50/550	ks
32	1209245004		04103032	40/280	ks
40	1209245005		04103040	30/180	ks
50	1209245006		04103050	110	ks
63	1209245007		04103063	60	ks
75	1209245008		04103075	45	ks
90	1209245009		04103090	24	ks
110	1209245000		04103011	16	ks



\* na objednávku – doba realizace do 5 týdnů

\*\* dostupnost podle individuální dohody

\*\*\* do vyčerpání zásob

## nátrubek vsuvkový redukováný

SKUPINA: N

Rozměr	Nový kód	*	Kód	Balení	MJ
20×16	1209220004		04108020	100/1200	ks
25×16	1209220005		04108025	50/1100	ks
25×20	1209220006		04108026	100/900	ks
32×20	1209220007		04108032	80/640	ks
32×25	1209220008		04108033	80/560	ks
40×20	1209220009		04108040	50/400	ks
40×25	1209220010		04108041	50/350	ks
40×32	1209220011		04108042	50/300	ks
50×32	1209220000		04108050	30/180	ks
50×40	1209220012		04108051	30/150	ks
63×32	1209220013		04108063	100	ks
63×40	1209220014		04108064	100	ks
63×50	1209220015		04108065	100	ks
75×50	1209220016		04108075	80	ks
75×63	1209220017		04108076	50	ks
90×50	1209220018		04108090	48	ks
90×63	1209220019		04108091	45	ks
90×75	1209220020		04108092	45	ks
110×63	1209220001		04108012	27	ks
110×75	1209220002		04108013	27	ks
110×90	1209220003		04108011	27	ks

Upozornění:

Nátrubek vsuvkový redukováný slouží k přímému svařování do sedla tvarovky.



## nátrubek s vnitřním závitem

SKUPINA: N

Rozměr	Nový kód	*	Kód	Balení	MJ
16 × 1/2"	1209050002		04103116	20/200	ks
20 × 1/2"	1209050003		04103120	20/180	ks
20 × 3/4"	1209050004		04103121	30/150	ks
25 × 1/2"	1209050005		04103125	20/160	ks
25 × 3/4"	1209050006		04103126	30/150	ks



## nátrubek s vnitřním závitem

SKUPINA: N

Rozměr	Nový kód	*	Kód	Balení	MJ
32 × 3/4"	1209050008		04103131	100	ks
32 × 1"	1209050007		04103132	100	ks
40 × 1 1/4"	1209050009		04103140	60	ks
50 × 1 1/2"	1209050011		04103150	35	ks
63 × 2"	1209050012		04103163	18	ks
75 × 2 1/2"	1209050013		04103175	12	ks
90 × 3"	1209050014		04103190	8	ks



Upozornění:

tvarovka má šestihrannou plochu pro plochý klíč.

### nátrubek s vnějším závitem

SKUPINA: N

Rozměr	Nový kód	*	Kód	Balení	MJ
16×½"	1209051003		04103216	20/160	ks
20×½"	1209051004		04103220	20/160	ks
20×¾"	1209051005		04103221	30/120	ks
25×½"	1209051006		04103225	20/140	ks
25×¾"	1209051007		04103226	30/120	ks



### nátrubek s vnějším závitem

SKUPINA: N

Rozměr	Nový kód	*	Kód	Balení	MJ
32×¾"	1209051009		04103231	80	ks
32×1"	1209051008		04103232	80	ks
40×1¼"	1209051010		04103240	50	ks
50×1½"	1209051012		04103250	36	ks
63×2"	1209051013		04103263	18	ks
75×2½"	1209051014		04103275	10	ks
90×3"	1209051015		04103290	6	ks

Upozornění:

tvorovka má šestihrannou plochu pro plochý klíč.



### koleno 90°

SKUPINA: N

Rozměr	Nový kód	*	Kód	Balení	MJ
16	1209068010		04104016	50/900	ks
20	1209068011		04104020	100/500	ks
25	1209068012		04104025	50/350	ks
32	1209068013		04104032	20/200	ks
40	1209068014		04104040	20/120	ks
50	1209068015		04104050	60	ks
63	1209068016		04104063	32	ks
75	1209068017		04104075	20	ks
90	1209068018		04104090	12	ks
110	1209068009		04104011	8	ks



### koleno vsuvkové 90°

SKUPINA: N

Rozměr	Nový kód	*	Kód	Balení	MJ
16	1209068022		04104216	50/1000	ks
20	1209068023		04104220	100/600	ks
25	1209068024		04104225	50/400	ks
32	1209068025		04104232	50/200	ks



\* na objednávku – doba realizace do 5 týdnů

\*\* dostupnost podle individuální dohody

\*\*\* do vyčerpání zásob

### koleno 45°

SKUPINA: N

Rozměr	Nový kód	*	Kód	Balení	MJ
16	1209068000		04104316	50/950	ks
20	1209068001		04104320	100/700	ks
25	1209068002		04104325	50/400	ks
32	1209068003		04104332	40/200	ks
40	1209068004		04104340	20/140	ks
50	1209068005		04104350	80	ks
63	1209068006		04104363	40	ks
75	1209068007		04104375	25	ks
90	1209068008		04104390	14	ks



### koleno vsuvkové 45°

SKUPINA: N

Rozměr	Nový kód	*	Kód	Balení	MJ
16	1209068019		04104116	50/1050	ks
20	1209068020		04104120	100/700	ks
25	1209068021		04104125	50/450	ks



### koleno nástěnné

SKUPINA: N

Rozměr	Nový kód	*	Kód	Balení	MJ
16 × 1/2"	1209069006		04104416	20/140	ks
20 × 1/2"	1209069007		04104420	20/140	ks
25 × 1/2"	1209069008		04104425	20/120	ks



### koleno s vnějším závitem

SKUPINA: N

Rozměr	Nový kód	*	Kód	Balení	MJ
16 × 1/2"	1209070000		04104516	20/140	ks
20 × 1/2"	1209070001		04104520	30/90	ks
20 × 3/4"	1209070002		04104521	30/90	ks
25 × 1/2"	1209070003		04104525	20/120	ks
25 × 3/4"	1209070004		04104526	30/90	ks
32 × 3/4"	1209070005		04104532	30/60	ks
32 × 1"	1209070006		04104534	50	ks



### koleno s vnitřním závitem

SKUPINA: N

Rozměr	Nový kód	*	Kód	Balení	MJ
16 × 1/2"	1209069000		04104616	20/180	ks
20 × 1/2"	1209069001		04104620	20/140	ks
20 × 3/4"	1209069002		04104621	30/120	ks
25 × 1/2"	1209069003		04104625	20/120	ks
25 × 3/4"	1209069004		04104626	30/120	ks
32 × 3/4"	1209069005		04104632	30/90	ks
32 × 1"	1209069009		04104634	50	ks





## t-kus redukovaný

SKUPINA: N

Rozměr	Nový kód	*	Kód	Balení	MJ
20×16×20	1209257011		04105020	20/380	ks
25×16×25	1209257012		04105025	20/260	ks
25×20×25	1209257013		04105026	20/240	ks
32×16×32	1209257016		04105032	20/140	ks
32×20×32	1209257017		04105033	20/140	ks
32×25×32	1209257018		04105034	20/140	ks
40×20×40	1209257019		04105040	20/80	ks
40×25×40	1209257020		04105041	15/90	ks
40×32×40	1209257021		04105042	15/90	ks
50×20×50	1209257022		04105050	60	ks
50×25×50	1209257023		04105051	65	ks
50×32×50	1209257024		04105052	60	ks
50×40×50	1209257025		04105053	50	ks
63×32×63	1209257026		04105063	30	ks
63×40×63	1209257027		04105064	22	ks
63×50×63	1209257028		04105065	22	ks
75×40×75	1209257029		04105075	17	ks
90×50×90	1209257030		04105090	12	ks
90×63×90	1209257031		04105091	10	ks
90×75×90	1209257032		04105092	12	ks



## t-kus

SKUPINA: N

Rozměr	Nový kód	*	Kód	Balení	MJ
16	1209257001		04105116	40/640	ks
20	1209257002		04105120	80/400	ks
25	1209257003		04105125	20/240	ks
32	1209257004		04105132	20/140	ks
40	1209257005		04105140	15/75	ks
50	1209257006		04105150	50	ks
63	1209257007		04105163	24	ks
75	1209257008		04105175	15	ks
90	1209257009		04105190	10	ks
110	1209257000		04105111	8	ks



## koleno rohové třícestné

SKUPINA: N

Rozměr	Nový kód	*	Kód	Balení	MJ
20	1209257010		04105416	40/360	ks



## kříž

SKUPINA: N

Rozměr	Nový kód	*	Kód	Balení	MJ
16	1209057000		04106016	80/480	ks
20	1209057001		04106020	40/320	ks



\* na objednávku – doba realizace do 5 týdnů

\*\* dostupnost podle individuální dohody

\*\*\* do vyčerpání zásob

### t-kus s vnějším závitem

SKUPINA: N

Rozměr	Nový kód	*	Kód	Balení	MJ
20×½"	1209259000		04105316	20/120	ks



### t-kus s vnitřním závitem

SKUPINA: N

Rozměr	Nový kód	*	Kód	Balení	MJ
16×½"×16	1209258000		04105216	20/140	ks
20×½"×20	1209258002		04105220	20/120	ks
20×¾"×20	1209258003		04105221	30/90	ks
25×½"×25	1209258004		04105225	20/180	ks
25×¾"×25	1209258005		04105226	30/180	ks
32×¾"×32	1209258006		04105232	15/60	ks
32×1"×32	1209258007		04105233	15/60	ks



### holendr s těsněním

SKUPINA: N

Rozměr	Nový kód	*	Kód	Balení	MJ
20×¾"	1209065001		04107020	20/200	ks



### půlšroubení s plochým těsněním

SKUPINA: N

Rozměr	Nový kód	*	Kód	Balení	MJ
16×¾"	1209105000		04107116	50/300	ks
20×¾"	1209105001		04107120	50/400	ks
25×1"	1209105002		04107125	20/100	ks



### šroubení s plochým těsněním

SKUPINA: N

Rozměr	Nový kód	*	Kód	Balení	MJ
16×½"	1209271000		04107216	20/200	ks
20×½"	1209271001		04107220	20/200	ks
20×¾"	1209271002		04107221	20/200	ks
25×¾"	1209271004		04107225	20/100	ks
25×1"	1209271003		04107226	20/100	ks
32×1"	1209272000		04107232	20/60	ks



### lemový nákržek s plochým těsněním

SKUPINA: N

Rozměr	Nový kód	*	Kód	Balení	MJ
40	1209091016		04109340	1/40	ks
50	1209091017		04109350	1/30	ks
63	1209091018		04109360	1/20	ks
75	1209091019		04109375	1/15	ks
90	1209091020		04109390	1/10	ks
110	1209091015		04109310	1/6	ks



\* na objednávku – doba realizace do 5 týdnů

\*\* dostupnost podle individuální dohody

\*\*\* do vyčerpání zásob

## ocelová příruba PN16

SKUPINA: N

Rozměr	Nový kód	*	Kód	Balení	MJ
40	1209091002		04109140	1	ks
50	1209091003		04109150	1	ks
63	1209091004		04109163	1	ks
75	1209091005		04109175	1	ks
90	1209091006		04109190	1	ks
110	1209091001		04109110	1	ks

DN	D	d1	k	d0	q	N
32	140	43	100	18	18	4
40	150	53	110	18	18	4
50	165	66	125	18	20	4
65	185	78	145	18	20	8
80	200	95	160	18	20	8
100	220	114	180	18	22	8

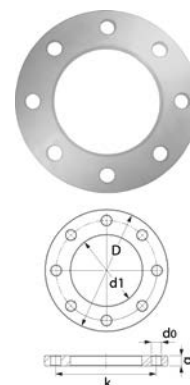

## záslepka

SKUPINA: N

Rozměr	Nový kód	*	Kód	Balení	MJ
16	1209025001		04110016	100/1000	ks
20	1209025002		04110020	200/1000	ks
25	1209025003		04110025	100/700	ks
32	1209025004		04110032	50/500	ks
40	1209025005		04110040	50/250	ks
50	1209025006		04110050	170	ks
63	1209025007		04110063	80	ks
75	1209025008		04110075	50	ks
90	1209025009		04110090	30	ks
110	1209025000		04110011	20	ks



## kulový ventil

SKUPINA: N

Rozměr	Nový kód	*	Kód	Balení	MJ
20	1209278001		04111220	10/90	ks
25	1209278002		04111225	10/50	ks
32	1209278014		04111232	5/25	ks
40	1209278003		04111240	5/15	ks
50	1209278004		04111250	2/10	ks
63	1209278005		04111263	2/8	ks
75	1209278006		04111275	1/5	ks



## uzavírací talířový ventil

SKUPINA: N

Rozměr	Nový kód	*	Kód	Balení	MJ
20	1209280000		04112220	1/30	ks
25	1209280001		04112225	1/30	ks
32	1209280002		04112232	1/30	ks



\* na objednávku – doba realizace do 5 týdnů

\*\* dostupnost podle individuální dohody

\*\*\* do vyčerpání zásob

## uzavírací talířový ventil pod omítku s rukojetí

SKUPINA: N

Rozměr	Nový kód	*	Kód	Balení	MJ
20	1209280006		04113220	1/30	ks
25	1209280007		04113225	1/30	ks
32	1209280008		04113232	1/30	ks

Ventily se prodávají v sadě se dvěma plastovými zásepkami k označení teplé (červená) nebo studené (modrá) vody.



## uzavírací talířový ventil pod omítku s knoflíkem

SKUPINA: N

Rozměr	Nový kód	*	Kód	Balení	MJ
20	1209280003		04114220	1/30	ks
25	1209280004		04114225	1/30	ks
32	1209280005		04114232	1/30	ks



## příchytky s páskem

SKUPINA: N

Rozměr	Nový kód	*	Kód	Balení	MJ
16	1209107030		04111016	20/1000	ks
20	1209107031		04111020	20/800	ks
25	1209107032		04111025	20/700	ks
32	1209107033		04111032	20/440	ks
40	1209107034		04111040	20/300	ks
50	1209107035		04111050	20/240	ks
63	1209107036		04111063	20/120	ks
75	1209107037		04111075	20/100	ks
90	1209107038		04111090	10/60	ks

Upozornění:

Používejte výhradně k montáži celoplastových trubek jako kluzné uložení.

Trubky Stabi připevněte pomocí objímek s gumovou vložkou.



## samostatné objímky s gumovou vložkou – oboustranný šroubový uzávěr s metrickým závitem

SKUPINA: A

Rozměr	Nový kód	*	Kód	Balení	MJ
15-18	1700081025		UP-G16	100	ks
20-23	1700081028		UP-G20	100	ks
25-28	1700081029		UP-G25	100	ks
32-36	1700081030		UP-G32	50	ks
40-44	1700081031		UP-G40	50	ks
47-52	1700081032		UP-G50	50	ks
57-63	1700081034		UP-G63	50	ks
75	1700081035		UP-G75	25	ks
90	1700081036		UP-G90	25	ks
110	1700081023		UP-G110	25	ks

Upozornění:

Objímka obsahuje v sadě dvouzávitový vrut s límcem (kód WK 8x70) a plastovou hmoždinku (kód KR-12).



## dvojitá objímka s gumovou vložkou – oboustranný šroubový uzávěr s metrickým závitem

SKUPINA: A

Rozměr	Nový kód	*	Kód	Balení	MJ
16	1700081019		UD-G16	50	ks
20	1700081020		UD-G20	50	ks
25	1700081021		UD-G25	50	ks
32	1700081022		UD-G32	50	ks



\* na objednávku – doba realizace do 5 týdnů

\*\* dostupnost podle individuální dohody

\*\*\* do vyčerpání zásob

Upozornění:  
Objímka obsahuje v sadě dvouzávitový vrut s límcem (kód WK 8x70) a plastovou hmoždinku (kód KR-12).

### držák nástěnek

SKUPINA: N

Rozměr	Nový kód	*	Kód	Balení	MJ
16-25	1209210000		04111000	30/150	ks



## Nářadí pro spoje PP

### ořezávač

SKUPINA: K

Rozměr	Nový kód	*	Kód	Balení	MJ
16/20	1933267041		04212016	1	ks
20/25	1933267043		04212020	1	ks
25/32	1933267045		04212025	1	ks
32/40	1933267047		04212032	1	ks
50	1933267049		04212050	1	ks
63	1933267051		04212063	1	ks
75	1933267053		04212075	1	ks
90	1933267055		04212090	1	ks
110	1933267039		04212011	1	ks



### nůž do ořezávače – náhradní díl

SKUPINA: K

Nový kód	*	Kód	Balení	MJ
1933267035	*	04210000	1	ks



### nůžky

SKUPINA: K

Rozměr	Nový kód	*	Kód	Balení	MJ
16-40 mm	1933267029		04212200	1	ks



### kotoučová řezačka na PP

SKUPINA: K

Rozměr	Nový kód	*	Kód	Balení	MJ
50-100 mm	1933267032		04212201	1	ks



\* na objednávku – doba realizace do 5 týdnů

\*\* dostupnost podle individuální dohody

\*\*\* do vyčerpání zásob

## svařovací sada

SKUPINA: K

Rozměr, výkon	Nový kód	*	Kód	Balení	MJ
16-50 mm, 800W	1933267062		04212100	1	ks
63-110mm, 1600W	1933267064		04212101	1	ks

Upozornění:

Součástí jednotlivých sad je elektrická svářečka, stojan na svářečku, šroub k upevnění svařovacích nástavců, kovový kufřík a sada svařovacích nástavců (se stanoveným rozsahem průměrů).



## upevňovací šroub dlouhý ke svářečce PP – náhradní díl

SKUPINA: K

Nový kód	*	Kód	Balení	MJ
1933267037	*	04212104	1	ks



## sada nástavců ke svařování sedlových tvarovek

SKUPINA: K

Rozměr	Nový kód	*	Kód	Balení	MJ
63	1933267006		04212463	1	ks
75	1933267007		04212475	1	ks
90	1933267008		04212490	1	ks
110	1933267002		04212411	1	ks

Součástí sady je samčí a samičí nástavec a upevňovací šroub (imbus).

Nástavce ke svařování sedlových tvarovek nejsou součástí svařovacích sad (1933267062, 1933267064).



## vrták k montáži sedlových tvarovek

SKUPINA: K

Rozměr	Nový kód	*	Kód	Balení	MJ
25	1933267038		04212425	1	ks



## navářovací koncovky

SKUPINA: K

Rozměr	Nový kód	*	Kód	Balení	MJ
16	1933267011		04212316	1	sada
20	1933267013		04212320	1	sada
25	1933267015		04212325	1	sada
32	1933267017		04212332	1	sada
40	1933267019		04212340	1	sada
50	1933267021		04212350	1	sada
63	1933267023		04212363	1	sada
75	1933267025		04212375	1	sada
90	1933267027		04212390	1	sada
110	1933267009		04212311	1	sada

Upozornění:

Navářovací koncovky se prodávají v sadách (ks), navářovací koncovka na tvarovku a trubku.



Ø 14–32 mm



SYSTÉM **KAN-therm**

# Push Push Platinum

Jistota a prestiž



TECHNOLOGIE ÚSPĚCHU



ISO 9001

# Obsah

System KAN-therm Push/Push Platinum – sortiment .....	127
System KAN-therm Push – Průměr 18×2,0 .....	134
System KAN-therm Push/Push Platinum – závitové spoje .....	139
Nářadí pro spoje Push/Push Platinum .....	142



# System **KAN-therm** Push/ Push Platinum – sortiment

## vícevrstvá trubka PE-Xc/Al/PE-HD Platinum

SKUPINA: C

Rozměr	Nový kód	*	Kód	Balení	MJ
14×2	1129201002		0.1420	200/3000	m
<b>N</b> 18×2,5	1129201006		0.1825N	200/3000	m
25×3,5	1129201000		0.2535	50/750	m
32×4,4	1129201007		0.3244	25/375	m



## trubka PE-Xc s kyslíkovou bariérou dle DIN 4726

SKUPINA: C

Rozměr	Nový kód	*	Kód	Balení	MJ
12×2	1129200023		0.2144	200/4000	m
14×2	1129200027		0.2145	200/4000	m
18×2,5	1129200039		0.9119	200/3000	m
25×3,5	1129200043		0.9127	50/1000	m
32×4,4	1129200045		0.9133	25/500	m



## trubka PE-Xc s kyslíkovou bariérou dle DIN 4726 – v tepelné izolaci 6 mm

SKUPINA: C

Rozměr	Nový kód	*	Kód	Balení	MJ
12×2 červená	1129200025		0.2144-6C	100/1500	m
12×2 modrá	1129200026		0.2144-6N	100/1500	m
14×2 červená	1129200030		0.2145-6C	50/750	m
14×2 modrá	1129200031		0.2145-6N	50/750	m
18×2,5 červená	1129200041		0.9119-6C	50/750	m
18×2,5 modrá	1129200042		0.9119-6N	50/750	m



## trubka PE-RT s kyslíkovou bariérou dle DIN 4726

SKUPINA: C

Rozměr	Nový kód	*	Kód	Balení	MJ
12×2	1129198025		0.2174	200/4000	m
14×2	1129198027		0.2175	200/4000	m
18×2,5	1129198037		0.2177	200/3000	m
25×3,5	1129198032		0.9226	50/1000	m
32×4,4	1129198038		0.9228	25/500	m



## trubka PE-RT s kyslíkovou bariérou dle DIN 4726 – v tepelné izolaci 6 mm

SKUPINA: C

Rozměr	Nový kód	*	Kód	Balení	MJ
14×2 červená	1129198016		0.2175-6C	50/750	m
14×2 modrá	1129198017		0.2175-6N	50/750	m
18×2,5 červená	1129198020		0.2177-6C	50/750	m
18×2,5 modrá	1129198021		0.2177-6N	50/750	m
25×3,5 červená	1129198013	*	0.9226-6C	25/375	m
25×3,5 modrá	1129198014	*	0.9226-6N	25/375	m



\* na objednávku – doba realizace do 5 týdnů

\*\* dostupnost podle individuální dohody

\*\*\* do vyčerpání zásob

### spojka mosazná Push, s límcem, s vnějším závitem

SKUPINA: A

Rozměr	Nový kód	*	Kód	Balení	MJ
12×2 G½"	1109045011		9014.580	10/150	ks
14×2 G½"	1109045012		9006.37K	10/150	ks
18×2,5 G½"	1109045015		9006.39K	10/150	ks
18×2,5 G¾"	1109045000		9006.90K	10/150	ks
25×3,5 G½"	1109044006		9014.98	10/100	ks
25×3,5 G¾"	1109045017		9014.220	10/100	ks
25×3,5 G1"	1109042035		9014.200	5/70	ks
32×4,4 G1"	1109045019		9019.030	5/50	ks



### spojka PPSU Push, s límcem, s vnitřním závitem

SKUPINA: A

Rozměr	Nový kód	*	Kód	Balení	MJ
14×2 G½"	1109044000		9019.47	10/120	ks
18×2,5 G½"	1109044001		9019.46	10/120	ks



### mosazná spojka Push, s límcem, s vnitřním závitem

SKUPINA: A

Rozměr	Nový kód	*	Kód	Balení	MJ
12×2 G½"	1109044008		9014.590	10/150	ks
14×2 G½"	1109042029		9014.270	10/150	ks
18×2,5 G½"	1109044010		9014.290	10/150	ks
18×2,5 G¾"	1109042031		9014.380	10/120	ks
25×3,5 G½"	1109042033		9014.400	10/100	ks
25×3,5 G¾"	1109044012		9014.300	5/70	ks
32×4,4 G1"	1109044014		9019.040	5/50	ks



### vsuvka PPSU Push

SKUPINA: A

Rozměr	Nový kód	*	Kód	Balení	MJ
14×2 / 14×2	1109042002		9019.23	20/200	ks
18×2,5 / 18×2,5	1109042005		9019.26	20/160	ks
25×3,5 / 25×3,5	1109042007		9019.28	10/100	ks
18×2,5 / 14×2	1109046002		9019.27	20/200	ks
25×3,5 / 18×2,5	1109046000		9019.30	10/100	ks



### vsuvka mosazná Push

SKUPINA: A

Rozměr	Nový kód	*	Kód	Balení	MJ
12×2 / 12×2	1109042008		9014.610	50/700	ks
14×2 / 14×2	1109042009	***	9006.06	50/500	ks
32×4,4 / 32×4,4	1109042024		9019.050	5/60	ks
14×2 / 12×2	1109042010		9016.250	50/500	ks
18×2,5 / 12×2	1109046006		9006.04	20/400	ks
18×2,5 / 14×2	1109042013	***	9019.130	20/400	ks
25×3,5 / 18×2,5	1109042020	***	9006.11CN	20/200	ks
32×4,4 / 25×3,5	1109042022		9019.120	5/70	ks



\* na objednávku – doba realizace do 5 týdnů

\*\* dostupnost podle individuální dohody

\*\*\* do vyčerpání zásob

## vsuvka mosazná Push – náhradní díl pro trubky PE-RT a PE-Xc

SKUPINA: A

Rozměr	Nový kód	*	Kód	Balení	MJ
18×2 / 18×2,5	1109046004		9006.12KPL	1/50	ks

**Upozornění:**

Vsuvka umožňuje připojení průměru 18×2,5 ke stávajícím rozvodům s průměrem 18×2.  
Vsuvka obsahuje v sadě dvě objímky ze systému Systemu KAN-therm Push pro průměr 18 mm (kód 9001.80).



## t-kus PPSU Push

SKUPINA: A

Rozměr	Nový kód	*	Kód	Balení	MJ
12×2 / 12×2 / 12×2	1109257015		9014.650	20/200	ks
14×2 / 14×2 / 14×2	1109257018		9018.250	10/100	ks
18×2,5 / 18×2,5 / 18×2,5	1109257026		9018.020	10/80	ks
25×3,5 / 25×3,5 / 25×3,5	1109257049		9018.030	5/40	ks
32×4,4 / 32×4,4 / 32×4,4	1109257060		9018.69	2/20	ks
14×2 / 12×2 / 12×2	1109257016		9014.570	20/200	ks
14×2 / 12×2 / 14×2	1109257017		9014.560	20/200	ks
14×2 / 18×2,5 / 14×2	1109260019		9018.650	10/120	ks
18×2,5 / 14×2 / 14×2	1109257024		9018.730	10/80	ks
18×2,5 / 14×2 / 18×2,5	1109257025		9018.720	10/80	ks
18×2,5 / 25×3,5 / 18×2,5	1109257028		9018.240	5/40	ks
25×3,5 / 14×2 / 18×2,5	1109257039		9018.760	5/40	ks
25×3,5 / 14×2 / 25×3,5	1109257040		9018.740	5/40	ks
25×3,5 / 18×2,5 / 18×2,5	1109257043		9018.070	5/40	ks
25×3,5 / 18×2,5 / 25×3,5	1109257045		9018.080	5/40	ks
32×4,4 / 18×2,5 / 25×3,5	1109257052		9018.510	2/20	ks
32×4,4 / 18×2,5 / 32×4,4	1109257053		9018.530	2/20	ks
32×4,4 / 25×3,5 / 25×3,5	1109257056		9018.500	2/20	ks
32×4,4 / 25×3,5 / 32×4,4	1109257058		9018.520	2/20	ks



## t-kus mosazný Push

SKUPINA: A

Rozměr	Nový kód	*	Kód	Balení	MJ
14×2 / 14×2 / 14×2	1109257007	***	9006.16B	20/200	ks
25×3,5 / 25×3,5 / 25×3,5	1109257006	***	9006.20B	5/60	ks
18×2,5 / 12×2 / 12×2	1109260003		9013.580	10/120	ks
18×2,5 / 12×2 / 14×2	1109260005		9013.660	10/120	ks
18×2,5 / 12×2 / 18×2,5	1109260020		9013.620	10/120	ks
18×2,5 / 18×2,5 / 14×2	1009260005		9013.73	10/100	ks
25×3,5 / 12×2 / 18×2,5	1109257013		9013.38	5/60	ks
25×3,5 / 12×2 / 25×3,5	1109257014		9013.40	5/60	ks
25×3,5 / 18×2,5 / 25×3,5	1109257003	***	9006.66B	5/60	ks
25×3,5 / 32×4,4 / 25×3,5	1109260015		9013.720	2/20	ks
32×4,4 / 14×2 / 32×4,4	1109260017		9006.680	2/20	ks



## křížení mosazné Push

SKUPINA: A

Rozměr	Nový kód	*	Kód	Balení	MJ
14×2 / 14×2 / 14×2	1109257062		9019.32	1/6	ks

**Upozornění:**

mosazné křížení Push – niklovaná verze.



## koleno PPSU Push

SKUPINA: A

Rozměr	Nový kód	*	Kód	Balení	MJ
14×2 / 14×2	1109068009		9018.170	20/300	ks
18×2,5 / 18×2,5	1109068012		9018.190	20/160	ks
25×3,5 / 25×3,5	1109068014		9018.200	5/60	ks
32×4,4 / 32×4,4	1109068017		9018.560	5/30	ks



## koleno mosazné Push

SKUPINA: A

Rozměr	Nový kód	*	Kód	Balení	MJ
12×2 / 12×2	1109068007		9006.09	20/400	ks
14×2 / 14×2	1109068001	***	9006.11B	20/400	ks
25×3,5 / 25×3,5	1109068015	***	9006.15B	10/80	ks



## koleno mosazné Push, s vnějším závitem

SKUPINA: A

Rozměr	Nový kód	*	Kód	Balení	MJ
14×2 / 15Cu - G½"	1109068000		9029.12	20/200	ks
18×2,5 / 15Cu - G½"	1109070002		9029.11	20/200	ks

Upozornění: koleno s vnějším závitem spojujte s měděnou trubkou Ø15 pomocí prvků:  
- šroubení pro měděnou trubku Ø15 G½", kód 1709043003.



## připojovací prvek k radiátoru s vícevrstvou trubkou, L<sub>min</sub> = 500 mm

SKUPINA: A

Rozměr	Nový kód	*	Kód	Balení	MJ
16×2 / 14×2	1109122000		9027.160	50	ks
16×2 / 18×2,5	1109122002		9027.180	50	ks

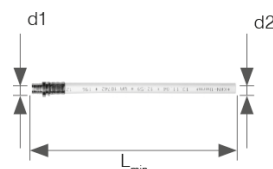

## koleno mosazné Push, s měděnou trubkou Ø15, s konzolou – niklovaný prvek

SKUPINA: A

Rozměr	Nový kód	*	Kód	Balení	MJ
12×2 L <sub>min</sub> = 210 mm	1109068020		9016.230	60	ks
12×2 L <sub>min</sub> = 300 mm	1109071009		9016.110	40	ks
12×2 L <sub>min</sub> = 750 mm	1109071038		9016.27	25	ks
14×2 L <sub>min</sub> = 210 mm	1109068021		9014.450	60	ks
14×2 L <sub>min</sub> = 300 mm	1109071010		9016.000	50	ks
14×2 L <sub>min</sub> = 750 mm	1109071022		9016.010	25	ks
18×2,5 L <sub>min</sub> = 210 mm	1109068025		9015.230	60	ks
18×2,5 L <sub>min</sub> = 300 mm	1109068035		9016.020	40	ks
18×2,5 L <sub>min</sub> = 750 mm	1109068037		9016.030	25	ks

Upozornění:

Varianty připojení tvarovek s niklovanými trubkami k různým armaturám jsou popsány v technické části katalogu – „Závitové spoje“.



## koleno mosazné Push, s měděnou trubkou Ø15, s konzolou, dvojité – niklovaný prvek

SKUPINA: A

Rozměr	Nový kód	*	Kód	Balení	MJ
12×2 L <sub>min</sub> = 200 mm	1109068026		9016.240	20	ks
14×2 L <sub>min</sub> = 200 mm	1109068027		9014.460	20	ks
14×2 L <sub>min</sub> = 300 mm	1109071047		9015.250	15	ks
18×2,5 L <sub>min</sub> = 200 mm	1109068031		9015.240	20	ks
18×2,5 L <sub>min</sub> = 300 mm	1109068034		9015.270	10	ks

Upozornění:

Trubky (na délku) zkracujte pomocí malé kotoučové řezačky. Varianty připojení tvarovek s niklovanými trubkami k různým armaturám jsou popsány v technické části katalogu – „Závitové spoje“.

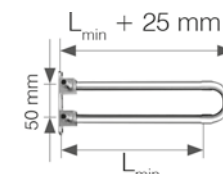

**t-kus mosazný Push s měděnou trubicí Ø15 niklovaný,  $L_{min} = 300$  mm**

**SKUPINA: A**

Rozměr	Nový kód	*	Kód	Balení	MJ
12×2 / 12×2	1109261075		9013.49	50	ks
14×2 / 14×2	1109261036		9013.14	50	ks
18×2,5 / 18×2,5	1109261014		9006.310	50	ks
25×3,5 / 25×3,5	1109261020		9003.700	40	ks
32×4,4 / 32×4,4	1109261022		9019.150	25	ks

**Upozornění:**

Všechny tvarovky jsou v niklovaném provedení. Při napojování radiátorů pomocí redukovaných t-kusů použijte sadu tvořenou levým a pravým t-kusem. Zda se jedná o levý nebo pravý T-kus, poznáte podle toho, na kterou stranu je jeho trubka zahnutá při pohledu ze strany většího průměru. Varianty připojení tvarovek s niklovanými trubicemi k různým armaturám jsou popsány v technické části katalogu – „Závitové spoje“.

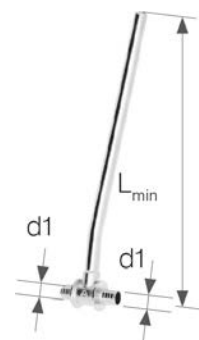

**t-kus mosazný Push s měděnou trubicí Ø15 niklovaný,  $L_{min} = 300$  mm, redukovaný**

**SKUPINA: A**

Rozměr d2/d1	Nový kód	*	Kód	Balení	MJ
14×2 / 12×2 levý	1109261076		9013.480	50	ks
14×2 / 12×2 pravý	1109261077		9013.470	50	ks
18×2,5 / 12×2 levý	1109261010		9013.560	50	ks
18×2,5 / 12×2 pravý	1109261011		9013.550	50	ks
18×2,5 / 14×2 levý	1109261013		9013.500	50	ks
18×2,5 / 14×2 pravý	1109261000		9013.510	50	ks
25×3,5 / 18×2,5 levý	1109261018		9013.270	40	ks
25×3,5 / 18×2,5 pravý	1109261019		9013.280	40	ks
32×4,4 / 25×3,5 levý	1109261021		9019.090	30	ks
32×4,4 / 25×3,5 pravý	1109261002		9019.100	30	ks

**Upozornění:**

Všechny tvarovky jsou v niklovaném provedení. Při napojování radiátorů pomocí redukovaných t-kusů použijte sadu tvořenou levým a pravým t-kusem. Zda se jedná o levý nebo pravý redukovaný t-kus, poznáte podle toho, na kterou stranu je jeho měděná trubka zahnutá při pohledu ze strany většího průměru. Na obrázku je zobrazen t-kus redukovaný levý. Varianty připojení tvarovek s niklovanými trubicemi k různým armaturám jsou popsány v technické části katalogu – „Závitové spoje“.

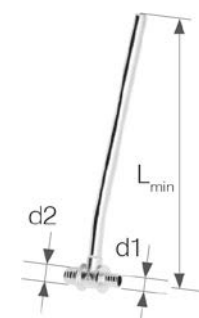

**t-kus mosazný Push s měděnou trubicí Ø15 niklovaný,  $L_{min} = 750$  mm**

**SKUPINA: A**

Rozměr	Nový kód	*	Kód	Balení	MJ
12×2 / 12×2	1109261078		9013.13	25	ks
14×2 / 14×2	1109261056		9013.15	25	ks
18×2,5 / 18×2,5	1109261025		9006.320	25	ks
25×3,5 / 25×3,5	1109261030		9003.710	15	ks
32×4,4 / 32×4,4	1109261004		9019.160	10	ks

**Upozornění:**

Všechny tvarovky jsou v niklovaném provedení. Při napojování radiátorů pomocí redukovaných t-kusů použijte sadu tvořenou levým a pravým t-kusem. Zda se jedná o levý nebo pravý T-kus, poznáte podle toho, na kterou stranu je jeho trubka zahnutá při pohledu ze strany většího průměru. Varianty připojení tvarovek s niklovanými trubicemi k různým armaturám jsou popsány v technické části katalogu – „Závitové spoje“.

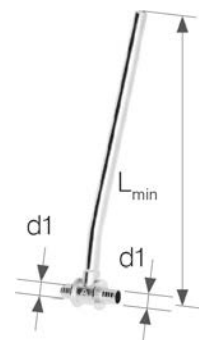

\* na objednávku – doba realizace do 5 týdnů

\*\* dostupnost podle individuální dohody

\*\*\* do vyčerpání zásob

## t-kus mosazný Push s měděnou trubicí Ø15 niklovaný, L<sub>min</sub> = 750 mm, redukovaný

SKUPINA: A

Rozměr d2/d1	Nový kód	*	Kód	Balení	MJ
14×2 / 12×2 levý	1109261079		9013.460	25	ks
14×2 / 12×2 pravý	1109261080		9013.440	25	ks
18×2,5 / 14×2 levý	1109261023		9013.520	25	ks
18×2,5 / 14×2 pravý	1109261024		9013.530	25	ks
25×3,5 / 18×2,5 levý	1109261029		9013.290	20	ks
25×3,5 / 18×2,5 pravý	1109261001		9013.300	20	ks
32×4,4 / 25×3,5 levý	1109261031		9019.110	15	ks
32×4,4 / 25×3,5 pravý	1109261003		9019.140	15	ks

### Upozornění:

Všechny tvarovky jsou v niklovaném provedení. Při napojování radiátorů pomocí redukovaných t-kusů použijte sadu tvořenou levým a pravým t-kusem. Zda se jedná o levý nebo pravý redukovaný t-kus, poznáte podle toho, na kterou stranu je jeho měděná trubka zahnutá při pohledu ze strany většího průměru. Na obrázku je zobrazen t-kus redukovaný levý. Varianty připojení tvarovek s niklovanými trubkami k různým armaturám jsou popsány v technické části katalogu – „Závitové spoje“.

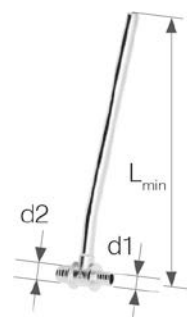

## koncové nástěnné koleno PPSU Push s krátkou plastovou zátkou

SKUPINA: A

Rozměr	Nový kód	*	Kód	Balení	MJ
12×2 G½"	1109285001		9017.340	5/60	ks
14×2 G½"	1109285002		9017.000	5/60	ks
18×2,5 G½"	1109285008		9017.020	5/60	ks

### Upozornění:

Koncové nástěnné koleno se prodává v sadě s maticí M8 a krátkou plastovou zátkou. Krátká plastová zátka slouží pouze a výhradně k provedení tlakové zkoušky potrubí. K utěsnění závitů ve tvarovkách PPSU je zakázáno používat agresivní chemické prostředky. Používejte výhradně koudel s přísadou těsnící pasty. Nepoužívejte pro suchou výstavbu.



## koncové nástěnné koleno mosazné Push s krátkou plastovou zátkou

SKUPINA: A

Rozměr	Nový kód	*	Kód	Balení	MJ
14×2 G½" (K)	1109285036		9017.030	5/70	ks
18×2,5 G½" (K)	1109285015		9017.050	5/70	ks
18×2,5 G½" (D)	1109285042		9017.070	5/60	ks

(K) krátká verze: a = 41 mm; b = 20 mm

(D) dlouhá verze: a = 52,5 mm; b = 31,5 mm

### Upozornění:

Používejte pro vodovodní instalace (možnost montáže pod omítkou na montážní desce). Koncové nástěnné koleno můžete použít v rozvodech ústředního topení k připojení radiátoru s vývodem ze stěny (potrubí v drážce) pomocí rohového ventilu. Koncové nástěnné koleno se prodává v sadě s montážním šroubem a krátkou plastovou zátkou. Krátká plastová zátka slouží pouze a výhradně k provedení tlakové zkoušky potrubí. Nepoužívejte pro suchou výstavbu.



## koncové nástěnné koleno mosazné Push trojcestné s krátkou plastovou zátkou

SKUPINA: A

Rozměr	Nový kód	*	Kód	Balení	MJ
18×2,5 / 18×2,5 G½"	1109285019		9017.090	5/60	ks

### Upozornění:

Používejte pro vodovodní instalace (možnost montáže pod omítkou na montážní desce). Koncové nástěnné koleno se prodává v sadě s montážním šroubem a krátkou plastovou zátkou. Krátká plastová zátka slouží pouze a výhradně k provedení tlakové zkoušky potrubí. Nepoužívejte pro suchou výstavbu.



## koncové nástěnné koleno mosazné Push s bočními montážními otvory

SKUPINA: A

Rozměr	Nový kód	*	Kód	Balení	MJ
25×3,5 G¾"	1109285045		9017.350	2/30	ks

### Upozornění:

Koncové nástěnné koleno se prodává s plastovou zátkou pro tlakovou zkoušku.



## zátka mosazná Push

SKUPINA: A

Rozměr	Nový kód	*	Kód	Balení	MJ
12×2	1109250001		9019.39	50/500	ks
14×2	1109250009		9019.40	50/500	ks
18×2,5	1109250006		9019.42	20/200	ks
25×3,5	1109250007		9019.43	10/150	ks
32×4,4	1109250008		9019.44	5/60	ks



## plastová zátka pro tlakové zkoušky – krátká – náhradní díl

SKUPINA: A

Rozměr	Nový kód	*	Kód	Balení	MJ
G1/2"	1700250001		6095.33	20/300	ks

Upozornění:  
Krátká plastová zátka slouží pouze a výhradně k provedení tlakové zkoušky potrubí.  
Zátka má vlastní těsnění (o-kroužek).



## montážní šroub pro koncová nástěnná kolena – náhradní díl

SKUPINA: A

Rozměr	Nový kód	*	Kód	Balení	MJ
	1700183012		K-505100	100/2000	ks

Upozornění:  
Spojuje montážní desku s koncovým nástěnným kolenem.



## objímka nasouvací plastová PVDF Push/Push Platinum

SKUPINA: A

Rozměr	Nový kód	*	Kód	Balení	MJ
<b>N</b> 14×2A	1109226017			50/700	ks
<b>N</b> 18×2A / 18×2,5A	1109226018			50/500	ks
<b>N</b> 25×3,5A	1109226019			20/200	ks
<b>N</b> 32×4,4A	1109226020			10/100	ks

Upozornění:  
K montáži spojů Push používejte nářadí se správnými vložkami.



## objímka nasouvací mosazná Push – pouze pro trubky PE-Xc a PE-RT

SKUPINA: A

Rozměr	Nový kód	*	Kód	Balení	MJ
12×2A	1109226003		9014.490	50/700	ks
14×2A	1109226004		9006.01	50/700	ks
18×2A / 18×2,5A	1109226006		9001.80	50/500	ks
25×3,5A	1109226009		9006.78	20/200	ks
32×4,4A	1109226014		9019.07	10/100	ks

Upozornění:  
K montáži spojů Push používejte nářadí se správnými vložkami.



# System **KAN-therm** Push – Průměr 18×2,0

trubka PE-Xc s kyslíkovou bariérou dle DIN 4726

SKUPINA: C

Rozměr	Nový kód	*	Kód	Balení	MJ
18×2	1129200035		0.2148	200/3000	m



trubka PE-Xc s kyslíkovou bariérou dle DIN 4726 – v tepelné izolaci 6 mm

SKUPINA: C

Rozměr	Nový kód	*	Kód	Balení	MJ
18×2 červená	1129200038		0.2148-6C	50/750	m
18×2 modrá	1129200037		0.2148-6N	50/750	m



trubka PE-RT s kyslíkovou bariérou dle DIN 4726

SKUPINA: C

Rozměr	Nový kód	*	Kód	Balení	MJ
18×2	1129198031		0.2178	200/3000	m



trubka PE-RT s kyslíkovou bariérou dle DIN 4726 – v tepelné izolaci 6 mm

SKUPINA: C

Rozměr	Nový kód	*	Kód	Balení	MJ
18×2 červená	1129198018		0.2178-6C	50/750	m
18×2 modrá	1129198019		0.2178-6N	50/750	m



spojka mosazná Push, s límcem, s vnějším závitem

SKUPINA: A

Rozměr	Nový kód	*	Kód	Balení	MJ
18×2 G½"	1109045013		9006.89K	10/150	ks
18×2 G¾"	1109045021		9006.50K	10/150	ks



spojka PPSU Push, s límcem, s vnitřním závitem

SKUPINA: A

Rozměr	Nový kód	*	Kód	Balení	MJ
18×2 G½"	1109044003		9019.31	10/120	ks



mosazná spojka Push, s límcem, s vnitřním závitem

SKUPINA: A

Rozměr	Nový kód	*	Kód	Balení	MJ
18×2 G½"	1109044009		9014.280	10/150	ks



\* na objednávku – doba realizace do 5 týdnů

\*\* dostupnost podle individuální dohody

\*\*\* do vyčerpání zásob



### vsuvka PPSU Push

SKUPINA: A

Rozměr	Nový kód	*	Kód	Balení	MJ
18×2 / 18×2	1109042004		9019.24	20/160	ks
18×2 / 14×2	1109046003		9019.25	20/200	ks
25×3,5 / 18×2	1109046005		9019.29	10/100	ks



### vsuvka mosazná Push

SKUPINA: A

Rozměr	Nový kód	*	Kód	Balení	MJ
18×2 / 12×2	1109042014		9016.260	20/400	ks
25×3,5 / 18×2	1109042018	***	9023.06	20/200	ks



### t-kus PPSU Push

SKUPINA: A

Rozměr	Nový kód	*	Kód	Balení	MJ
18×2 / 18×2 / 18×2	1109257032		9018.010	10/80	ks
14×2 / 18×2 / 14×2	1109257020		9018.700	10/100	ks
18×2 / 14×2 / 14×2	1109257030		9018.220	10/80	ks
18×2 / 14×2 / 18×2	1109257031		9018.210	10/80	ks
18×2 / 25×3,5 / 18×2	1109257033		9018.230	5/40	ks
25×3,5 / 14×2 / 18×2	1109257036		9018.750	5/40	ks
25×3,5 / 18×2 / 18×2	1109257047		9018.050	5/40	ks
25×3,5 / 18×2 / 25×3,5	1109257048		9018.060	5/40	ks
32×4,4 / 18×2 / 25×3,5	1109257054		9018.540	2/20	ks
32×4,4 / 18×2 / 32×4,4	1109257055		9018.550	2/20	ks



### t-kus mosazný Push

SKUPINA: A

Rozměr	Nový kód	*	Kód	Balení	MJ
14×2 / 18×2 / 14×2	1109257023	***	9013.39B	10/200	ks
18×2 / 12×2 / 12×2	1109260008		9013.570	10/120	ks
18×2 / 12×2 / 14×2	1109260010		9013.640	10/120	ks
18×2 / 12×2 / 18×2	1109260012		9013.600	10/120	ks
18×2 / 18×2 / 14×2	1109257011		9013.70	10/100	ks
18×2 / 25×3,5 / 18×2	1109257035	***	9013.12B	5/60	ks
25×3,5 / 12×2 / 18×2	1109257012		9013.36	5/60	ks
25×3,5 / 14×2 / 18×2	1109257038	***	9013.43B	5/60	ks
25×3,5 / 18×2 / 18×2	1109257004	***	9006.22B	5/60	ks
25×3,5 / 18×2 / 25×3,5	1109257005	***	9006.21B	5/60	ks



### křížení mosazné Push

SKUPINA: A

Rozměr	Nový kód	*	Kód	Balení	MJ
18×2 / 18×2 / 18×2	1109257066		9019.33	1/6	ks
18×2 / 14×2 / 14×2	1109257064		9019.34	1/6	ks
18×2 / 14×2 / 18×2	1109257065		9019.35	1/6	ks
14×2 / 14×2 / 18×2	1109257063		9019.36	1/6	ks

Upozornění:  
křížení mosazné Push – niklovaná verze



## mosazný t-kus Push, s vnějším závitem

SKUPINA: A

Rozměr	Nový kód	*	Kód	Balení	MJ
18×2 / 15Cu - G½"	1109257010		9006.64B	10/120	ks

Upozornění:

T-kus Push s vnějším závitem spojujete s měděnou trubicí Ø15 pomocí prvků:

- šroubení na měděnou trubku Ø15 G½", kód 1709043003.



## koleno PPSU Push

SKUPINA: A

Rozměr	Nový kód	*	Kód	Balení	MJ
18×2 / 18×2	1109068013		9018.180	20/160	ks



## koleno mosazné Push, s vnějším závitem (používá se k připojení s měděnou trubicí Ø15)

SKUPINA: A

Rozměr	Nový kód	*	Kód	Balení	MJ
18×2 / 15Cu - G½"	1109068006		9006.65B	20/200	ks

Upozornění:

koleno Push s vnějším závitem spojujete s měděnou trubicí Ø15 pomocí prvků:

- šroubení na měděnou trubku Ø15 G½", kód 1709043003.



## t-kus mosazný Push s měděnou trubicí Ø15 niklovaný, L<sub>min</sub> = 300 mm

SKUPINA: A

Rozměr	Nový kód	*	Kód	Balení	MJ
18×2 / 18×2	1109261045		9001.770	50	ks

Upozornění:

Všechny tvarovky jsou v niklovaném provedení.

Při napojování radiátorů pomocí redukovaných t-kusů použijte sadu tvořenou levým a pravým t-kusem.

Zda se jedná o levý nebo pravý T-kus, poznáte podle toho, na kterou stranu je jeho trubka zahnutá při pohledu ze strany většího průměru.

Varianty připojení tvarovek s niklovanými trubicemi k různým armaturám jsou popsány v technické části katalogu – „Závitové spoje“.

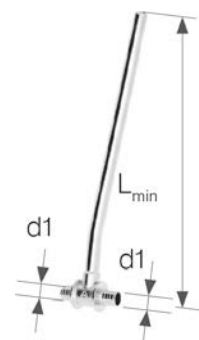

## t-kus mosazný Push s měděnou trubicí Ø15 niklovaný, L<sub>min</sub> = 300 mm, redukovaný

SKUPINA: A

Rozměr d2/d1	Nový kód	*	Kód	Balení	MJ
18×2 / 14×2 levý	1109261040		9013.16	60	ks
18×2 / 14×2 pravý	1109261043		9013.17	60	ks
25×3,5 / 18×2 levý	1109261015		9003.130	40	ks
25×3,5 / 18×2 pravý	1109261016		9003.720	40	ks

Upozornění:

Všechny tvarovky jsou v niklovaném provedení.

Při napojování radiátorů pomocí redukovaných t-kusů použijte sadu tvořenou levým a pravým t-kusem.

Zda se jedná o levý nebo pravý redukovaný t-kus, poznáte podle toho, na kterou stranu je jeho měděná trubka zahnutá při pohledu ze strany většího průměru. Na obrázku je zobrazen t-kus redukovaný levý.

Varianty připojení tvarovek s niklovanými trubicemi k různým armaturám jsou popsány v technické části katalogu – „Závitové spoje“.

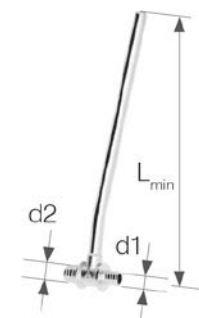

## t-kus mosazný Push s měděnou trubicí Ø15 niklovaný, L<sub>min</sub> = 750 mm

SKUPINA: A

Rozměr	Nový kód	*	Kód	Balení	MJ
18×2 / 18×2	1109261064		9001.830	25	ks

Upozornění:

Všechny tvarovky jsou v niklovaném provedení.

Při napojování radiátorů pomocí redukovaných t-kusů použijte sadu tvořenou levým a pravým t-kusem.

Zda se jedná o levý nebo pravý T-kus, poznáte podle toho, na kterou stranu je jeho trubka zahnutá při pohledu ze strany většího průměru.

Varianty připojení tvarovek s niklovanými trubicemi k různým armaturám jsou popsány v technické části katalogu – „Závitové spoje“.

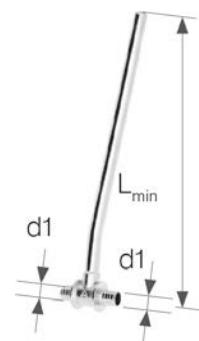

### t-kus mosazný Push s měděnou trubicí Ø15 niklovaný, L<sub>min</sub> = 750 mm, redukovany

SKUPINA: A

Rozměr d2/d1	Nový kód	*	Kód	Balení	MJ
18×2 / 14×2 levý	1109261062		9013.18	25	ks
18×2 / 14×2 pravý	1109261026		9013.19	25	ks
25×3,5 / 18×2 levý	1109261027		9003.140	20	ks
25×3,5 / 18×2 pravý	1109261028		9003.730	20	ks

**Upozornění:**

Všechny tvarovky jsou v niklovaném provedení.

Při napojování radiátorů pomocí redukovanych t-kusů použijte sadu tvořenou levým a pravým t-kusem.

Zda se jedná o levý nebo pravý redukovany t-kus, poznáte podle toho, na kterou stranu je jeho měděná trubka zahnutá při pohledu ze strany většího průměru. Na obrázku je zobrazen t-kus redukovany levý.

Variety připojení tvarovek s niklovanými trubicemi k různým armaturám jsou popsány v technické části katalogu – „Závitové spoje“.

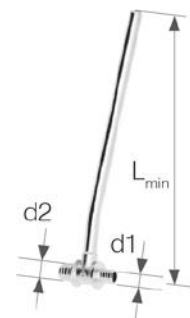

### připojovací prvek k radiátoru s vícevrstvou trubicí, L<sub>min</sub> = 500 mm

SKUPINA: A

Rozměr	Nový kód	*	Kód	Balení	MJ
16×2 / 18×2	1109122001		9027.170	50	ks

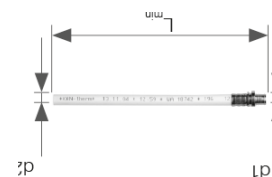

### koleno mosazné Push, s měděnou trubicí Ø15, s konzolou – niklovaný prvek

SKUPINA: A

Rozměr	Nový kód	*	Kód	Balení	MJ
18×2 L <sub>min</sub> = 210 mm	1109068024		9014.470	60	ks
18×2 L <sub>min</sub> = 300 mm	1109071044		9016.580	60	ks
18×2 L <sub>min</sub> = 750 mm	1109071045		9016.590	25	ks

**Upozornění:**

Variety připojení tvarovek s niklovanými trubicemi k různým armaturám jsou popsány v technické části katalogu – „Závitové spoje“.



### koleno mosazné Push, s měděnou trubicí Ø15, s konzolou, dvojitě – niklovaný prvek

SKUPINA: A

Rozměr	Nový kód	*	Kód	Balení	MJ
18×2 L <sub>min</sub> = 200 mm	1109068029		9014.480	20	ks
18×2 L <sub>min</sub> = 300 mm	1109071048		9015.260	15	ks

**Upozornění:**

Trubky (na délku) zkracujte pomocí malé kotoučové řezačky.

Variety připojení tvarovek s niklovanými trubicemi k různým armaturám jsou popsány v technické části katalogu – „Závitové spoje pro trubky PE-RT a PE-Xc“.

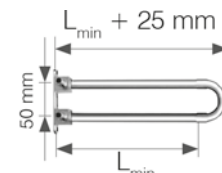

### koncové nástěnné koleno PPSU Push s krátkou plastovou zátkou

SKUPINA: A

Rozměr	Nový kód	*	Kód	Balení	MJ
18×2 G1/2"	1109285004		9017.010	5/60	ks

**Upozornění:**

Koncové nástěnné koleno se prodává v sadě s maticí M8 a krátkou plastovou zátkou.

Krátká plastová zátka slouží pouze a výhradně k provedení tlakové zkoušky potrubí.

K utěsnění závitů ve tvarovkách PPSU je zakázáno používat agresivní chemické prostředky.

Používejte výhradně koudel s přísadou těsnicí pasty. Nepoužívejte pro suchou výstavbu.



## koncové nástěnné koleno mosazné Push s krátkou plastovou zátkou

SKUPINA: A

Rozměr	Nový kód	*	Kód	Balení	MJ
18×2 G½" (K)	1109285006		9017.040	5/70	ks
18×2 G½" (D)	1109285039		9017.060	5/60	ks

(K) krátká verze: a = 41 mm; b = 20 mm  
(D) dlouhá verze: a = 52,5 mm; b = 31,5 mm

Upozornění:

Používejte pro vodovodní instalace (možnost montáže pod omítkou na montážní desce). Koncové nástěnné koleno můžete použít v rozvodech ústředního topení k připojení radiátoru s vývodem ze stěny (potrubí v drážce) pomocí rohového ventilu.

Koncové nástěnné koleno se prodává v sadě s montážním šroubem a krátkou plastovou zátkou.

Krátká plastová zátka slouží pouze a výhradně k provedení tlakové zkoušky potrubí.

Nepoužívejte pro suchou výstavbu.



## koncové nástěnné koleno mosazné Push trojcestné s krátkou plastovou zátkou

SKUPINA: A

Rozměr	Nový kód	*	Kód	Balení	MJ
18×2 / 18×2 G½"	1109285020		9017.080	5/60	ks

Upozornění:

Používejte pro vodovodní instalace (možnost montáže pod omítkou na montážní desce).

Koncové nástěnné koleno se prodává v sadě s montážním šroubem a krátkou plastovou zátkou.

Krátká plastová zátka slouží pouze a výhradně k provedení tlakové zkoušky potrubí.

Nepoužívejte pro suchou výstavbu.



## zátka mosazná Push

SKUPINA: A

Rozměr	Nový kód	*	Kód	Balení	MJ
18×2	1109250005		9019.41	20/200	ks



## plastová zátka pro tlakové zkoušky – krátká – náhradní díl

SKUPINA: A

Rozměr	Nový kód	*	Kód	Balení	MJ
G½"	1700250001		6095.33	20/300	ks

Upozornění:

Krátká plastová zátka slouží pouze a výhradně k provedení tlakové zkoušky potrubí.

Zátka má vlastní těsnění (o-kroužek).



## montážní šroub pro koncová nástěnná kolena – náhradní díl

SKUPINA: A

Rozměr	Nový kód	*	Kód	Balení	MJ
	1700183012		K-505100	100/2000	ks

Upozornění:

Spojuje montážní desku s koncovým nástěnným kolennem.



## objímka nasouvací plastová PVDF Push/Platinum

SKUPINA: A

Rozměr	Nový kód	*	Kód	Balení	MJ
<b>N</b> 18×2A / 18×2,5A	1109226018			50/500	ks

Upozornění:

K montáži spojů Push používejte nářadí se správnými vložkami.



## objímka nasouvací mosazná Push – pouze pro trubky PE-Xc a PE-RT

SKUPINA: A

Rozměr	Nový kód	*	Kód	Balení	MJ
18×2A / 18×2,5A	1109226006		9001.80	50/500	ks

Upozornění:

K montáži spojů Push používejte nářadí se správnými vložkami.



## přípojovací šroubení pro trubky PE-RT a PE-Xc

SKUPINA: A

Rozměr	Nový kód	*	Kód	Balení	MJ
18×2 G¾"	1110271006		9006.59	15/150	ks

Upozornění:

Šroubení umožňuje připojení trubek PE-Xc a PE-RT k rozdělovačům (vybaveným vsuvkami), vsuvkám a tvarovkám, které se připojují pomocí šroubení.



## dělený svěrný kroužek – náhradní díl pro závitové spoje

SKUPINA: A

Rozměr	Nový kód	*	Kód	Balení	MJ
18	1110226004		9001.96	100/1000	ks

Upozornění:

Používejte ke všem mosazným závitovým tvarovkám (tvarovky, šroubení) s výjimkou plastových závitových tvarovek a závitových tvarovek pro trubky Platinum.



# System **KAN-therm** Push/ Push Platinum – závitové spoje

## vícevrstvá trubka PE-Xc/Al/PE-HD Platinum

SKUPINA: C

Rozměr	Nový kód	*	Kód	Balení	MJ
14×2	1129201002		0.1420	200/3000	m
<b>N</b> 18×2,5	1129201006		0.1825N	200/3000	m



## trubka PE-Xc s kyslíkovou bariérou dle DIN 4726

SKUPINA: C

Rozměr	Nový kód	*	Kód	Balení	MJ
12×2	1129200023		0.2144	200/4000	m
14×2	1129200027		0.2145	200/4000	m
16×2	1129200032		0.2146	200/3000	m
18×2	1129200035		0.2148	200/3000	m
18×2,5	1129200039		0.9119	200/3000	m
25×3,5	1129200043		0.9127	50/1000	m
32×4,4	1129200045		0.9133	25/500	m



## trubka PE-Xc s kyslíkovou bariérou dle DIN 4726 – v tepelné izolaci 6 mm

SKUPINA: C

Rozměr	Nový kód	*	Kód	Balení	MJ
12×2 červená	1129200025		0.2144-6C	100/1500	m
12×2 modrá	1129200026		0.2144-6N	100/1500	m
14×2 červená	1129200030		0.2145-6C	50/750	m
14×2 modrá	1129200031		0.2145-6N	50/750	m
18×2 červená	1129200038		0.2148-6C	50/750	m
18×2 modrá	1129200037		0.2148-6N	50/750	m
18×2,5 červená	1129200041		0.9119-6C	50/750	m
18×2,5 modrá	1129200042		0.9119-6N	50/750	m



\* na objednávku – doba realizace do 5 týdnů

\*\* dostupnost podle individuální dohody

\*\*\* do vyčerpání zásob

## trubka PE-RT s kyslíkovou bariérou dle DIN 4726

SKUPINA: C

Rozměr	Nový kód	*	Kód	Balení	MJ
12×2	1129198025		0.2174	200/4000	m
14×2	1129198027		0.2175	200/4000	m
16×2	1129198042		0.2176	200/3000	m
18×2	1129198031		0.2178	200/3000	m
18×2,5	1129198037		0.2177	200/3000	m
25×3,5	1129198032		0.9226	50/1000	m
32×4,4	1129198038		0.9228	25/500	m



## trubka PE-RT s kyslíkovou bariérou dle DIN 4726 – v tepelné izolaci 6 mm

SKUPINA: C

Rozměr	Nový kód	*	Kód	Balení	MJ
14×2 červená	1129198016		0.2175-6C	50/750	m
14×2 modrá	1129198017		0.2175-6N	50/750	m
18×2 červená	1129198018		0.2178-6C	50/750	m
18×2 modrá	1129198019		0.2178-6N	50/750	m
18×2,5 červená	1129198020		0.2177-6C	50/750	m
18×2,5 modrá	1129198021		0.2177-6N	50/750	m
25×3,5 červená	1129198013	*	0.9226-6C	25/375	m
25×3,5 modrá	1129198014	*	0.9226-6N	25/375	m



## připojovací šroubení pro trubky PE-Xc/Al/PE-HD Platinium

SKUPINA: A

Rozměr	Nový kód	*	Kód	Balení	MJ
14×2 G $\frac{3}{4}$ "	1109271003		9004.16	15/150	ks
<b>N</b> 18×2,5 G $\frac{3}{4}$ "	1109271013			15/150	ks

Upozornění:

Šroubení umožňuje připojení trubek Platinium k rozdělovačům (vybaveným vsuvkami), vsuvkám a tvarovkám, které se připojují pomocí šroubení.



## připojovací šroubení pro trubky PE-RT a PE-Xc

SKUPINA: A

Rozměr	Nový kód	*	Kód	Balení	MJ
12×2 G $\frac{1}{2}$ "	1110271002		9012.91	15/300	ks
12×2 G $\frac{3}{4}$ "	1110271003		9012.92	15/150	ks
14×2 G $\frac{1}{2}$ "	1110271000		9003.47	15/300	ks
14×2 G $\frac{3}{4}$ "	1110271005		9006.56	15/150	ks
16×2 G $\frac{3}{4}$ "	1110271010		9006.57	15/150	ks
18×2 G $\frac{3}{4}$ "	1110271006		9006.59	15/150	ks
18×2,5 G $\frac{3}{4}$ "	1110271008		9006.48	15/150	ks
25×3,5 G1"	1110271001		9003.67	10/80	ks

Upozornění:

Šroubení umožňuje připojení trubek PE-Xc a PE-RT k rozdělovačům (vybaveným vsuvkami), vsuvkám a tvarovkám, které se připojují pomocí šroubení.



**spojka mosazná závitová s vnějším závitem,  
pro trubky PE-Xc a PE-RT**

**SKUPINA: A**

Rozměr	Nový kód	*	Kód	Balení	MJ
12×2 G½"	1110045001		9014.23	10/150	ks
14×2 G½"	1110045002		9006.42	10/150	ks
16×2 G½"	1110045005		9006.43	10/150	ks
18×2 G½"	1110045007		9001.94	10/150	ks
18×2,5 G½"	1110045009		9006.44	10/150	ks
25×3,5 G½"	1110045012		9014.310	10/80	ks
25×3,5 G¾"	1110045014		9001.90	10/80	ks
32×4,4 G1"	1110045015		9019.000	5/30	ks

Upozornění:  
Možnost spojování z tvarovkami pro univerzální použití.



**spojka mosazná závitová s vnějším závitem,  
pro trubky PE-Xc/Al/PE-HD Platinum**

**SKUPINA: A**

Rozměr	Nový kód	*	Kód	Balení	MJ
14×2 G½"	1110045004		9007.42	10/150	ks
<b>N</b> 18×2,5 G½"	1110045017			10/150	ks

Upozornění:  
Možnost spojování z tvarovkami pro univerzální použití.



**spojka mosazná závitová s vnitřním závitem,  
pro trubky PE-Xc a PE-RT**

**SKUPINA: A**

Rozměr	Nový kód	*	Kód	Balení	MJ
12×2 G½"	1110044004		9014.320	10/150	ks
14×2 G½"	1110044005		9014.330	10/150	ks
16×2 G½"	1110044006		9014.340	10/150	ks
18×2 G½"	1110044008		9014.350	10/150	ks
18×2,5 G½"	1110044010		9014.360	10/150	ks
25×3,5 G¾"	1110044012		9014.370	10/80	ks
32×4,4 G1"	1110044014		9019.010	5/30	ks

Upozornění:  
Možnost spojování z tvarovkami pro univerzální použití.



**spojka mosazná závitová, pro trubky PE-Xc a PE-RT**

**SKUPINA: A**

Rozměr	Nový kód	*	Kód	Balení	MJ
12×2	1110042003		9014.16	10/120	ks
14×2	1110042005		9014.13	10/120	ks
16×2	1110042006		9014.14	10/150	ks
18×2	1110042008		981	10/120	ks
18×2,5	1110042010		9014.17	10/120	ks
25×3,5	1110042012		9014.19	5/60	ks
32×4,4	1110042014		9019.02	2/30	ks

Upozornění:  
Tvarovka se používá k opravám (poškození trubky, např. provrtání) a ke spojování dlouhých úseků potrubí.



## dělený svěrný kroužek – náhradní díl pro závitové spoje k trubkám PE-Xc a PE-RT

SKUPINA: A



Rozměr	Nový kód	*	Kód	Balení	MJ
12	1110226001		9012.913	100/1000	ks
14	1110226002		9006.95	100/1000	ks
16	1110226000		9006.97	100/1000	ks
18	1110226004		9001.96	100/1000	ks
25	1110226003		9001.92	50/500	ks

Upozornění:  
Používejte pro závitové spoje.

## Nářadí pro spoje Push/Push Platinum

### sada – expandér a akumulátorové lisovací kleště pro spoje Push

SKUPINA: K

Nový kód	*	Kód	Balení	MJ
1938267081		KPPR-PUSHAK	1	ks

Upozornění:

Sada obsahuje:

- 1938267081 Akumulátorové lisovací kleště pro spoje Push 12-32 mm – 1 ks
- 1938267108 Akumulátorový expandér – 1 ks
- 1938113015 Vložka pro vsuvky 12×2 – 2 ks
- 1938113016 Vložka pro vsuvky 14×2 – 2 ks
- 1938113017 Vložka pro vsuvky 18×2 (18×2,5) – 2 ks
- 1938113018 Vložka pro vsuvky 25×3,5 – 2 ks
- 1938113013 Vložka pro tvarovky PPSU 12×2 - 1 ks
- 1938113014 Vložka pro tvarovky PPSU 14×2 - 1 ks
- 1938113012 Vložka pro tvarovky PPSU 18×2 (18×2,5) – 1 ks
- 1938113023 Vložka pro tvarovky PPSU 25×3,5 - 1 ks
- 1938113001 Nástavec na expandér – 12×2 – 1 ks
- 1938113010 Nástavec na expandér – 14×2 – 1 ks
- 1938113003 Nástavec na expandér – 18×2 – 1 ks
- 1938113005 Nástavec na expandér – 18×2,5 – 1 ks
- 1938113006 Nástavec na expandér – 25×3,5 – 1 ks
- 1938113008 Nástavec na expandér – 32×4,4 – 1 ks
- 1938267002 Baterie 12V 1,5Ah – 2 ks
- 1938267047 Nabíječka 17662-50 – 1 ks
- 1938267100 Krabíčka na vložky do lisovacích kleští - 1 ks
- 1936267214 Kufřík – 1 ks
- Mazivo – 1 ks

Rozpětí používaných průměrů: Push 12–32 mm



### sada – akumulátorové lisovací kleště pro spoje Push

SKUPINA: K

Nový kód	*	Kód	Balení	MJ
1938267039		AAP102 KPL	1	ks

Upozornění:

Sada obsahuje:

- 1938267081 Akumulátorové lisovací kleště pro spoje Push 12-32 mm – 1 ks
- 1938113015 Vložka pro vsuvky 12×2 – 2 ks
- 1938113016 Vložka pro vsuvky 14×2 – 2 ks
- 1938113017 Vložka pro vsuvky 18×2 (18×2,5) – 2 ks
- 1938113018 Vložka pro vsuvky 25×3,5 – 2 ks
- 1938113013 Vložka pro tvarovky PPSU 12×2 - 1 ks
- 1938113014 Vložka pro tvarovky PPSU 14×2 - 1 ks
- 1938113012 Vložka pro tvarovky PPSU 18×2 (18×2,5) – 1 ks
- 1938113023 Vložka pro tvarovky PPSU 25×3,5 - 1 ks
- 1938267002 Baterie 12V 1,5Ah – 2 ks
- 1938267047 Nabíječka 17662-50 – 1 ks
- 1938267100 Krabíčka na vložky do lisovacích kleští - 1 ks
- 1936267214 Kufřík – 1 ks
- Mazivo – 1 ks

Rozpětí používaných průměrů: Push (12–32 mm), Push Platinum (14–32 mm)





## sada – akumulátorový expandér na trubky PE-Xc a PE-RT (12–32 mm)

SKUPINA: K

Nový kód	*	Kód	Balení	MJ
1938267040		AXI102 KPL	1	ks

Upozornění:

Sada obsahuje:

- 1938267108 Akumulátorový expandér – 1 ks
- 1938113001 Nástavec na expandér – 12×2 – 1 ks
- 1938113010 Nástavec na expandér – 14×2 – 1 ks
- 1938113003 Nástavec na expandér – 18×2 – 1 ks
- 1938113005 Nástavec na expandér – 18×2,5 – 1 ks
- 1938113006 Nástavec na expandér – 25×3,5 – 1 ks
- 1938113008 Nástavec na expandér – 32×4,4 – 1 ks
- 1938267002 Baterie 12V 1,5Ah – 2 ks
- 1938267047 Nabíječka – 1 ks
- 1936267214 Kufřík – 1 ks
- Mazivo – 1 ks

Rozpětí používaných průměrů: Push (12–32 mm)



## akumulátorové lisovací kleště pro spoje Push

SKUPINA: K

Nový kód	*	Kód	Balení	MJ
1938267065		AAP102 2BAT	1	ks

Upozornění:

Sada obsahuje:

- 1938267081 Akumulátorové lisovací kleště – 1 ks
- 1938267002 Baterie 12V 1,5Ah (standardní + náhradní) – 2 ks

Rozpětí používaných průměrů: Push (12–32 mm), Push Platinum (14–32 mm)



## akumulátorový expandér systém KAN-therm Push

SKUPINA: K

Nový kód	*	Kód	Balení	MJ
1938267109		AXI102 2BAT	1	ks

Upozornění:

Sada obsahuje:

- 1938267108 Akumulátorový expandér – 1 ks
- 1938267002 Baterie 12V 1,5Ah (standardní + náhradní) – 2 ks

Rozpětí používaných průměrů: Push (12–32 mm), Push Platinum (14–32 mm)



## nabíječka CLI 12

SKUPINA: K

Nový kód	*	Kód	Balení	MJ
1938267047		17662-50	1	ks

Upozornění:

Nabíječka je určena pro baterie 12V 1,5Ah kód: 1938 267002.



## sada – hydraulický lisovací nástroj na nožní pohon

SKUPINA: K

Nový kód	*	Kód	Balení	MJ
1938267073		KPPN-PUSH	1	sada

Upozornění:

Sada obsahuje:

- 1941267132 Kufřík na sadu s lisovacím nástrojem na nožní pohon – 1 ks
- 1938267069 Hydraulický lisovací nástroj na nožní pohon – 1 ks
- 1938267113 Ruční expandér na trubky – 1 ks
- 1938113015 Vložka pro vsuvky 12×2 – 2 ks
- 1938113016 Vložka pro vsuvky 14×2 – 2 ks
- 1938113017 Vložka pro vsuvky 18×2 (18×2,5) – 2 ks
- 1938113018 Vložka pro vsuvky 25×3,5 – 2 ks
- 1938113013 Vložka pro tvarovky 12×2 – 1 ks
- 1938113014 Vložka pro tvarovky 14×2 – 1 ks
- 1938113012 Vložka pro tvarovky 18×2 (18×2,5) – 1 ks
- 1938113023 Vložka pro tvarovky 25×3,5 – 1 ks
- 1938113001 Nástavec na expandér na trubky 12×2 – 1 ks
- 1938113010 Nástavec na expandér na trubky 14×2 – 1 ks
- 1938113003 Nástavec na expandér na trubky 18×2 – 1 ks
- 1938113005 Nástavec na expandér na trubky 18×2,5 – 1 ks
- 1938113006 Nástavec na expandér na trubky 25×3,5 – 1 ks
- 1938113008 Nástavec na expandér na trubky 32×4,4 – 1 ks
- 1941267096 Grafitové mazivo na expandér – 1 ks
- 1938267050 Nůžky k řezání trubek 12–32 – 1 ks

Upozornění:

Nástavce na expandér pouze pro trubky PE-RT a PE-Xc.

Rozpětí používaných průměrů: Push (12–32 mm).



## hydraulický lisovací nástroj na nožní pohon Push

SKUPINA: K

Nový kód	*	Kód	Balení	MJ
1938267069	*	PN01	1	ks

Upozornění:

Používejte ke zhotovení spojů Push/Push Platinum.

Rozpětí používaných průměrů: Push (12–32 mm), Push Platinum (14–32 mm)



## sada – ruční lisovací kleště řetězové Push Platinum

SKUPINA: K

	*	Nový kód	Balení	MJ
		1938267164	1	sada

Upozornění:

Sada obsahuje:

- 1941267138 Kufřík na sadu s ručními lisovacími kleštěmi – 1 ks
- 1938267085 Ruční lisovací kleště řetězové – 1 ks
- 1938267113 Ruční expandér na trubky – 1 ks
- 1938267118 Sada čelistí 12–18 – 2 ks
- 1938267120 Sada čelistí 25–32 – 2 ks
- 1938113018 Vložka pro vsuvky 25×3,5 – 2 ks
- 1938113017 Vložka pro vsuvky 18×2 (18×2,5) – 2 ks
- 1938113016 Vložka pro vsuvky 14×2 – 2 ks
- 1938113023 Vložka pro tvarovky PPSU 25×3,5 – 1 ks
- 1938113012 Vložka pro tvarovky PPSU 18×2 (18×2,5) – 1 ks
- 1938113014 Vložka pro tvarovky PPSU 14×2 – 1 ks
- 1938108001 Nástavec na expandér pro trubky 14×2 Platinum – 1 ks
- 1938108002 Nástavec na expandér pro trubky 18×2,5 Platinum – 1 ks
- 1938108003 Nástavec na expandér pro trubky 25×3,5 Platinum – 1 ks
- 1938108004 Nástavec na expandér pro trubky 32×4,4 Platinum – 1 ks
- 1941267096 Grafitové mazivo na expandér – 1 ks
- 1938267050 Nůžky k řezání trubek 12–32 – 1 ks

Upozornění:

Nástavce na expandér pouze pro trubky Platinum.

Rozpětí používaných průměrů: Push Platinum (14–32 mm).



## sada – ruční lisovací kleště řetězové

SKUPINA: K

Nový kód	*	Kód	Balení	MJ
1938267093		KPPR-PUSH	1	sada

Upozornění:

Sada obsahuje:

- 1941267138 Kufřík na sadu s ručními lisovacími kleštěmi – 1 ks
- 1938267085 Ruční lisovací kleště řetězové – 1 ks
- 1938267113 Ruční expandér na trubky – 1 ks
- 1938267118 Sada čelistí 12–18 – 2 ks
- 1938267120 Sada čelistí 25–32 – 2 ks
- 1938113015 Vložka pro vsuvky 12×2 – 2 ks
- 1938113016 Vložka pro vsuvky 14×2 – 2 ks
- 1938113017 Vložka pro vsuvky 18×2 (18×2,5) – 2 ks
- 1938113018 Vložka pro vsuvky 25×3,5 – 2 ks
- 1938113013 Vložka pro tvarovky PPSU 12×2 - 1 ks
- 1938113014 Vložka pro tvarovky PPSU 14×2 - 1 ks
- 1938113012 Vložka pro tvarovky PPSU 18×2 (18×2,5) – 1 ks
- 1938113023 Vložka pro tvarovky PPSU 25×3,5 - 1 ks
- 1938113001 Nástavec na expandér na trubky 12×2 – 1 ks
- 1938113010 Nástavec na expandér na trubky 14×2 – 1 ks
- 1938113003 Nástavec na expandér na trubky 18×2 – 1 ks
- 1938113005 Nástavec na expandér na trubky 18×2,5 – 1 ks
- 1938113006 Nástavec na expandér na trubky 25×3,5 – 1 ks
- 1938113008 Nástavec na expandér na trubky 32×4,4 – 1 ks
- 1941267096 Grafitové mazivo na expandér – 1 ks
- 1938267050 Nůžky k řezání trubek 12–32 – 1 ks

Upozornění:

Nástavce na expandér pouze pro trubky PE-RT a PE-Xc.

Rozpětí používaných průměrů: Push (12–32 mm).



## sada ve verzi LIGHT – ruční lisovací kleště řetězové

SKUPINA: K

Nový kód	*	Kód	Balení	MJ
1938267165		KPPR-PUSH-L	1	sada

Upozornění:

Sada obsahuje:

- 1941267138 Kufřík na sadu s ručními lisovacími kleštěmi – 1 ks
- 1938267113 Expandér na trubky PE-Xc a PE-RT – 1 ks
- 1938267085 Ruční lisovací kleště řetězové – 1 ks
- 1938267118 Sada čelistí Ø14–Ø18 – 1 ks
- 1938113014 Vložka do lisovacích kleští (na t-kusy a kolena Push PPSU) – 14×2 – 1 ks
- 1938113012 Vložka do lisovacích kleští (na t-kusy a kolena Push PPSU) – 18×2 (18×2,5) – 1 ks
- 1938113016 Vložka do lisovacích kleští (na vsuvky Push) – 14×2 – 2 ks
- 1938113017 Vložka do lisovacích kleští (na vsuvky Push) – 18×2 (18×2,5) – 2 ks
- 1938113010 Nástavec na expandér – 14×2 pro trubky PE-Xc a PE-RT – 1 ks
- 1938113005 Nástavec na expandér – 18×2,5 pro trubky PE-Xc a PE-RT – 1 ks

Upozornění:

Nástavce na expandér pouze pro trubky PE-Xc a PE-RT.

Rozpětí používaných průměrů: Push (14–18 mm).



## ruční lisovací kleště řetězové

SKUPINA: K

Nový kód	*	Kód	Balení	MJ
1938267085	*	PR01/N	1	ks

Upozornění:

Používejte ke zhotovení spojů Push/Push Platinum.

Rozpětí používaných průměrů: Push (12–32 mm), Push Platinum (14–32 mm).



## sada čelistí – 2 ks

SKUPINA: K

Rozměr	Nový kód	*	Kód	Balení	MJ
12-18	1938267118	*	MZH1418	1	sada
25-32	1938267120	*	MZH2532	1	sada

Upozornění:

Používejte ke zhotovení spojů Push/Push Platinum.

Rozpětí používaných průměrů: Push (12–32 mm), Push Platinum (14–32 mm).



## vložka pro tvarovky PPSU ze systému KAN-therm Push

SKUPINA: K

Rozměr	Nový kód	*	Kód	Balení	MJ
12×2	1938113013	*	PT1-8471	1	ks
14×2	1938113014	*	PT1-8469	1	ks
18×2 (18×2,5)	1938113012	*	PT1-8468	1	ks
25×3,5	1938113023	*	PT1-8467	1	ks

### Upozornění:

Je určena pro hydraulický lisovací nástroj na nožní pohon, ruční řetězové lisovací kleště a akumulátorové lisovací kleště.

Při montáži tvarovek Push vyrobených z PPSU používejte na straně tvarovky výhradně vložky s uvedenými kódy:

- 1938113013 pro průměr 12 (černá vložka),
- 1938113014 pro průměr 14 (černá vložka),
- 1938113012 pro průměr 18 (černá vložka),
- 1938113023 pro průměr 25 (černá vložka).

V žádné případě nesmíte používat tvarované vložky, tj. vložky na t-kusy a mosazná kolena Push, a vložky na koncová nástěnná kolena s tvarovkami vyrobenými z PPSU.



## vložka na vsuvky ze systému KAN-therm Push

SKUPINA: K

Rozměr	Nový kód	*	Kód	Balení	MJ
12×2	1938113015	*	P1-8471	1	ks
14×2	1938113016	*	P1-8469	1	ks
18×2 (18×2,5)	1938113017	*	P1-8468	1	ks
25×3,5	1938113018	*	P1-8467	1	ks



## tvarovaná vložka na t-kusy a mosazná kolena ze systému KAN-therm Push

SKUPINA: K

Rozměr	Nový kód	*	Kód	Balení	MJ
14×2	1938267148	*	P8465	1	ks
18×2 (18×2,5)	1938267152	*	P8463	1	ks
25×3,5 (32×4,4)	1938267150	*	P8464	1	ks

### Upozornění:

Tvarované vložky nejsou kompatibilní s ručními řetězovými lisovacími kleštěmi.



## vložka do lisovacích kleští (na koncová nástěnná kolena) ze systému KAN-therm Push

SKUPINA: K

Rozměr	Nový kód	*	Kód	Balení	MJ
18×2	1938267146	*	P8470	1	ks

### Upozornění:

Tvarované vložky nejsou kompatibilní s ručními řetězovými lisovacími kleštěmi.



## vnější pružina na trubky PE-Xc/Al/PE-HD Platinum

SKUPINA: K

Rozměr	Nový kód	*	Kód	Balení	MJ
14	1936267079	*	SZ-1410	1	ks
18	1936267083		SZ-1814	1	ks
25	1936267088		SZ-2620	1	ks



## ploché klíč dělený k utahování šroubení G<sup>3</sup>/<sub>4</sub>"

SKUPINA: K

Rozměr	Nový kód	*	Kód	Balení	MJ
30 mm	1938267035	*	K-501900	1	ks



## ruční expandér k rozšiřování trubek

SKUPINA: K

Rozměr	Nový kód	*	Kód	Balení	MJ
12-32	1938267113	*	84550N	1	ks



## mazivo na expandér

SKUPINA: K

Nový kód	*	Kód	Balení	MJ
1941267096		mazivo	1	ks



## sada nástavců na expandér Push Platinum „jedním pohybem“

SKUPINA: K

Rozměr	*	Nový kód	Balení	MJ
14-32		1938108005	1	sada

Upozornění:

Tyto nástavce na expandér nejsou součástí standardního vybavení sad nářadí k montáži systému KAN-therm Push. V případě montáže systému KAN-therm Push Platinum musíte samostatně vybavit nářadí uvedenými součástmi.

Sada obsahuje:

- 1938108001 Nástavec na expandér pro trubky PE-Xc/Al/PE-HD Platinum 14×2,2 – 1 ks
- 1938108002 Nástavec na expandér pro trubky PE-Xc/Al/PE-HD Platinum 18×2,5 – 1 ks
- 1938108003 Nástavec na expandér pro trubky PE-Xc/Al/PE-HD Platinum 25×3,5 – 1 ks
- 1938108004 Nástavec na expandér pro trubky PE-Xc/Al/PE-HD Platinum 32×4,4 – 1 ks
- Krabička



## nástavec na expandér pro trubky PE-Xc/Al/PE-HD Platinum „jedním pohybem“

SKUPINA: K

Rozměr	*	Nový kód	Balení	MJ
14×2,2		1938108001	1	ks
18×2,5		1938108002	1	ks
25×3,7		1938108003	1	ks
32×4,4		1938108004	1	ks

Upozornění:

Tyto nástavce na expandér nejsou součástí standardního vybavení sad nářadí k montáži systému KAN-therm Push. V případě montáže systému KAN-therm Push Platinum musíte samostatně vybavit nářadí uvedenými součástmi.



## sada nástavců na expandér Push „jedním pohybem“

SKUPINA: K

Rozměr	Nový kód	*	Kód	Balení	MJ
14-32	1938108000		Z1-KPL	1	sada

Upozornění:

Nepoužívejte k montáži systému KAN-therm Push Platinum.

Sada obsahuje:

- 1938113010 Nástavec na expandér pro trubky PE-RT a PE-Xc 14×2 – 1 ks
- 1938113003 Nástavec na expandér pro trubky PE-RT a PE-Xc 18×2 – 1 ks
- 1938113005 Nástavec na expandér pro trubky PE-RT a PE-Xc 18×2,5 – 1 ks
- 1938113006 Nástavec na expandér pro trubky PE-RT a PE-Xc 25×3,5 – 1 ks
- 1938113008 Nástavec na expandér pro trubky PE-RT a PE-Xc 32×4,4 – 1 ks
- Krabička



## nástavec na expandér pro trubky PE-RT a PE-Xc

SKUPINA: K

Rozměr	Nový kód	*	Kód	Balení	MJ
12×2	1938113001		Z1-P12N	1	ks

Upozornění:

Nepoužívejte k montáži systému KAN-therm Push Platinum.



### nástavec na expandér pro trubky PE-RT a PE-Xc „jedním pohybem“

SKUPINA: K

Rozměr	Nový kód	*	Kód	Balení	MJ
14×2	1938113010		Z1-P14N	1	ks
18×2	1938113003		Z1-P18N	1	ks
18×2,5	1938113005		Z1-P185N	1	ks
25×3,5	1938113006		Z1-P25N	1	ks
32×4,4	1938113008		Z1-P32N	1	ks

Upozornění:  
Nepoužívejte k montáži systému KAN-therm Push Platinum.



### kufřík na sadu s lisovacím nástrojem na nožní pohon

SKUPINA: K

Nový kód	*	Kód	Balení	MJ
1941267132	*	002.001.003	1	ks



### kufřík na sadu s ručními lisovacími kleštěmi

SKUPINA: K

Nový kód	*	Kód	Balení	MJ
1941267138	*	002.001.002	1	ks



### nůžky k řezání trubek Ø12–32

SKUPINA: K

Nový kód	*	Kód	Balení	MJ
1938267050		0.2125	1/25	ks



### čepel do nůžek k řezání trubek Ø12–32

SKUPINA: K

Nový kód	*	Kód	Balení	MJ
1938267055	*	0.2125-O	1	ks



### malá řezačka na měděné trubky 4–16mm Ø15 Cu

SKUPINA: K

Nový kód	*	Kód	Balení	MJ
1941267048		210416	1	ks



### řezné kolečko 2,9 mm do malé řezačky

SKUPINA: K

Nový kód	*	Kód	Balení	MJ
1938267045	*	334R	1	ks



# INDEX NOVÝCH KÓDŮ

Kód	str	Kód	str	Kód	str	Kód	str	Kód	str
1009004000	6	1009045005	4	1009069008	10	1009257027	7	1009257258	9
1009004000	94	1009045009	4	1009069011	10	1009257029	7	1009257262	7
1009042003	5	1009045013	4	1009069012	10	1009257043	9	1009257279	7
1009042004	5	1009045014	4	1009069016	10	1009257044	9	1009258000	7
1009042005	5	1009045015	4	1009069018	10	1009257045	9	1009258001	7
1009042013	5	1009045016	4	1009069020	10	1009257048	9	1009258002	7
1009042013	29	1009045017	4	1009069022	10	1009257051	9	1009258011	7
1009042015	5	1009045018	4	1009070005	10	1009257063	8	1009258012	14
1009042015	29	1009045019	4	1009070010	10	1009257066	8	1009258017	14
1009042017	5	1009045020	4	1009070013	10	1009257073	8	1009258018	14
1009042017	29	1009045043	4	1009070016	10	1009257076	8	1009258029	7
1009042022	5	1009045061	4	1009070018	10	1009257083	8	1009258034	7
1009042024	5	1009046002	6	1009070022	10	1009257086	8	1009258036	7
1009042039	5	1009046004	6	1009070026	10	1009257089	8	1009259000	6
1009042042	5	1009046007	6	1009070029	10	1009257092	8	1009259001	6
1009042049	5	1009046008	6	1009071006	15	1009257097	8	1009259002	6
1009042055	5	1009046018	6	1009071009	15	1009257100	8	1009259003	6
1009042061	14	1009046026	6	1009071014	16	1009257103	8	1009259006	6
1009042063	14	1009046029	6	1009105000	16	1009257106	8	1009259009	6
1009042064	14	1009046032	6	1009105002	16	1009257113	8	1009259010	6
1009042065	14	1009046040	6	1009105004	16	1009257115	15	1009259027	6
1009042077	5	1009046045	6	1009105006	16	1009257129	8	1009259037	6
1009042079	5	1009046046	6	1009105008	16	1009257144	8	1009259040	6
1009042082	5	1009046047	6	1009105009	16	1009257152	8	1009259043	6
1009042105	6	1009046048	6	1009105011	16	1009257158	8	1009259046	6
1009042111	6	1009046052	6	1009105013	16	1009257160	9	1009260000	8
1009042117	6	1009046054	6	1009105014	16	1009257163	9	1009260001	8
1009042120	4	1009046072	6	1009105016	16	1009257165	9	1009260005	129
1009042128	4	1009046075	6	1009105018	16	1009257168	9	1009260007	8
1009042132	4	1009068000	10	1009105019	16	1009257172	9	1009260009	8
1009042134	4	1009068001	15	1009105021	16	1009257175	9	1009260010	8
1009042139	14	1009068002	16	1009183002	12	1009257176	9	1009260019	8
1009042141	14	1009068003	11	1009183004	11	1009257177	9	1009260022	8
1009042143	14	1009068007	10	1009250001	17	1009257179	9	1009260026	8
1009042145	5	1009068010	10	1009250002	17	1009257181	9	1009260027	8
1009042146	5	1009068011	10	1009250003	17	1009257183	9	1009260032	8
1009042149	5	1009068018	5	1009250004	17	1009257185	9	1009260035	8
1009044002	4	1009068020	10	1009250005	17	1009257187	9	1009260038	8
1009044003	4	1009068028	11	1009257007	7	1009257189	9	1009260041	8
1009044005	4	1009068029	10	1009257009	7	1009257191	9	1009260042	8
1009044006	4	1009068030	10	1009257010	7	1009257193	9	1009260043	8
1009044008	4	1009068034	10	1009257014	8	1009257205	9	1009260044	8
1009044009	4	1009068040	11	1009257015	8	1009257211	9	1009260045	8
1009044024	4	1009068041	11	1009257016	7	1009257217	9	1009260048	8
1009044029	4	1009068048	10	1009257019	8	1009257223	9	1009260049	8
1009044030	5	1009068050	10	1009257020	7	1009257229	9	1009260069	9
1009044040	4	1009068054	10	1009257021	8	1009257234	9	1009260097	9
1009044050	4	1009068060	10	1009257022	8	1009257240	9	1009260102	8
1009044051	4	1009068066	10	1009257023	7	1009257246	9	1009261000	15
1009045003	4	1009069005	10	1009257026	8	1009257252	9	1009261001	15

# INDEX NOVÝCH KÓDŮ

Kód	str	Kód	str	Kód	str	Kód	str	Kód	str
1009261002	15	1010271002	17	1109044000	128	1109071045	137	1109257030	135
1009261004	15	1010271002	42	1109044001	128	1109071047	130	1109257031	135
1009261005	15	1010271005	17	1109044003	134	1109071048	137	1109257032	135
1009261007	15	1010271005	42	1109044006	128	1109122000	130	1109257033	135
1009261009	15	1010271008	17	1109044008	128	1109122001	137	1109257035	135
1009271000	16	1010271008	42	1109044009	134	1109122002	130	1109257036	135
1009271002	16	1029195000	3	1109044010	128	1109226003	28	1109257038	135
1009271009	16	1029195001	3	1109044012	128	1109226003	133	1109257039	129
1009271013	16	1029195002	3	1109044014	128	1109226004	28	1109257040	129
1009285000	14	1029195003	3	1109045000	128	1109226004	133	1109257043	129
1009285001	12	1029195010	3	1109045011	128	1109226006	28	1109257045	129
1009285005	11	1029195011	3	1109045012	128	1109226006	133	1109257047	135
1009285009	12	1029196031	27	1109045013	134	1109226006	138	1109257048	135
1009285013	11	1029196032	3	1109045015	128	1109226009	28	1109257049	129
1009285017	12	1029196032	27	1109045017	128	1109226009	133	1109257052	129
1009285029	11	1029196067	3	1109045019	128	1109226014	133	1109257053	129
1009285032	13	1029196071	3	1109045021	134	1109226017	28	1109257054	135
1009285040	12	1029196078	3	1109046000	128	1109226017	133	1109257055	135
1009285050	13	1029196081	3	1109046002	128	1109226018	28	1109257056	129
1009285053	13	1029196092	3	1109046003	135	1109226018	133	1109257058	129
1009285056	13	1029196092	27	1109046004	129	1109226018	138	1109257060	129
1009285057	13	1029196106	3	1109046005	135	1109226019	28	1109257062	129
1009285059	13	1029196114	3	1109046006	128	1109226019	133	1109257063	135
1009285062	13	1029196115	3	1109068000	130	1109226020	133	1109257064	135
1009285077	12	1029196119	3	1109068001	130	1109250001	133	1109257065	135
1009285082	12	1029196123	3	1109068006	136	1109250005	138	1109257066	135
1009286018	11	1029196123	27	1109068007	130	1109250006	133	1109260003	129
1009286019	11	1029196130	3	1109068009	130	1109250007	133	1109260005	129
1010040001	17	1029196131	3	1109068012	130	1109250008	133	1109260008	135
1010040001	42	1109042002	28	1109068013	136	1109250009	133	1109260010	135
1010040002	17	1109042002	128	1109068014	130	1109257003	129	1109260012	135
1010040002	42	1109042004	28	1109068015	130	1109257004	135	1109260015	129
1010040003	17	1109042004	135	1109068017	130	1109257005	135	1109260017	129
1010040003	42	1109042005	128	1109068020	130	1109257006	129	1109260019	129
1010040006	17	1109042007	28	1109068021	130	1109257007	129	1109260020	129
1010040006	42	1109042007	128	1109068024	137	1109257010	136	1109261000	131
1010040008	17	1109042008	28	1109068025	130	1109257011	135	1109261001	132
1010040008	42	1109042008	128	1109068026	130	1109257012	135	1109261002	131
1010040011	17	1109042009	128	1109068027	130	1109257013	129	1109261003	132
1010040011	42	1109042010	128	1109068029	137	1109257014	129	1109261004	131
1010040013	17	1109042013	128	1109068031	130	1109257015	129	1109261010	131
1010040013	42	1109042014	135	1109068034	130	1109257016	129	1109261011	131
1010040015	17	1109042018	135	1109068035	130	1109257017	129	1109261013	131
1010040015	42	1109042020	128	1109068037	130	1109257018	129	1109261014	131
1010045000	17	1109042022	128	1109070002	130	1109257020	135	1109261015	136
1010045000	42	1109042024	128	1109071009	130	1109257023	135	1109261016	136
1010045001	17	1109042029	128	1109071010	130	1109257024	129	1109261018	131
1010045001	42	1109042031	128	1109071022	130	1109257025	129	1109261019	131
1010271001	17	1109042033	128	1109071038	130	1109257026	129	1109261020	131
1010271001	42	1109042035	128	1109071044	137	1109257028	129	1109261021	131



# INDEX NOVÝCH KÓDŮ

Kód	str	Kód	str	Kód	str	Kód	str	Kód	str
1109261022	131	1110044005	141	1129198013	140	1129200035	27	1209051004	117
1109261023	132	1110044006	141	1129198014	127	1129200035	134	1209051005	117
1109261024	132	1110044008	141	1129198014	140	1129200035	139	1209051006	117
1109261025	131	1110044010	141	1129198016	127	1129200037	134	1209051007	117
1109261026	137	1110044012	141	1129198016	140	1129200037	139	1209051008	117
1109261027	137	1110044014	141	1129198017	127	1129200038	134	1209051009	117
1109261028	137	1110045001	141	1129198017	140	1129200038	139	1209051010	117
1109261029	132	1110045002	141	1129198018	134	1129200039	127	1209051012	117
1109261030	131	1110045004	141	1129198018	140	1129200039	139	1209051013	117
1109261031	132	1110045005	141	1129198019	134	1129200041	127	1209051014	117
1109261036	131	1110045007	141	1129198019	140	1129200041	139	1209051015	117
1109261040	136	1110045009	141	1129198020	127	1129200042	127	1209057000	119
1109261043	136	1110045012	141	1129198020	140	1129200042	139	1209057001	119
1109261045	136	1110045014	141	1129198021	127	1129200043	127	1209065001	120
1109261056	131	1110045015	141	1129198021	140	1129200043	139	1209068000	118
1109261062	137	1110045017	141	1129198023	4	1129200045	127	1209068001	118
1109261064	136	1110226000	41	1129198025	27	1129200045	139	1209068002	118
1109261075	131	1110226000	142	1129198025	127	1129201000	127	1209068003	118
1109261076	131	1110226001	41	1129198025	140	1129201002	127	1209068004	118
1109261077	131	1110226001	142	1129198027	27	1129201002	139	1209068005	118
1109261078	131	1110226002	41	1129198027	127	1129201006	127	1209068006	118
1109261079	132	1110226002	142	1129198027	140	1129201006	139	1209068007	118
1109261080	132	1110226003	41	1129198031	134	1129201007	127	1209068008	118
1109271003	140	1110226003	142	1129198031	140	1209025000	121	1209068009	117
1109271013	140	1110226004	41	1129198032	27	1209025001	121	1209068010	117
1109285001	132	1110226004	139	1129198032	127	1209025002	121	1209068011	117
1109285002	132	1110226004	142	1129198032	140	1209025003	121	1209068012	117
1109285004	137	1110226006	41	1129198037	127	1209025004	121	1209068013	117
1109285006	138	1110245000	28	1129198037	140	1209025005	121	1209068014	117
1109285008	132	1110271000	41	1129198038	127	1209025006	121	1209068015	117
1109285015	132	1110271000	140	1129198038	140	1209025007	121	1209068016	117
1109285019	132	1110271001	41	1129198042	4	1209025008	121	1209068017	117
1109285020	138	1110271001	140	1129198042	140	1209025009	121	1209068018	117
1109285036	132	1110271002	41	1129200023	27	1209036000	115	1209068019	118
1109285039	138	1110271002	140	1129200023	127	1209036002	115	1209068020	118
1109285042	132	1110271003	41	1129200023	139	1209036003	115	1209068021	118
1109285045	132	1110271003	140	1129200025	127	1209036004	115	1209068022	117
1110042003	28	1110271005	41	1129200025	139	1209050002	116	1209068023	117
1110042003	141	1110271005	140	1129200026	127	1209050003	116	1209068024	117
1110042005	28	1110271006	41	1129200026	139	1209050004	116	1209068025	117
1110042005	141	1110271006	139	1129200027	27	1209050005	116	1209069000	118
1110042006	28	1110271006	140	1129200027	127	1209050006	116	1209069001	118
1110042006	141	1110271008	41	1129200027	139	1209050007	116	1209069002	118
1110042008	28	1110271008	140	1129200030	127	1209050008	116	1209069003	118
1110042008	141	1110271010	17	1129200030	139	1209050009	116	1209069004	118
1110042010	141	1110271010	41	1129200031	127	1209050011	116	1209069005	118
1110042012	28	1110271010	140	1129200031	139	1209050012	116	1209069006	118
1110042012	141	1110271011	17	1129200032	4	1209050013	116	1209069007	118
1110042014	141	1110271011	41	1129200032	27	1209050014	116	1209069008	118
1110044004	141	1129198013	127	1129200032	139	1209051003	117	1209069009	118

# INDEX NOVÝCH KÓDŮ

Kód	str	Kód	str	Kód	str	Kód	str	Kód	str
1209070000	118	1209220018	116	1209257031	119	1229203010	113	1300005000	103
1209070001	118	1209220019	116	1209257032	119	1229203012	113	1300005003	39
1209070002	118	1209220020	116	1209258000	120	1229203014	113	1300005003	103
1209070003	118	1209230003	114	1209258002	120	1229203016	113	1300005004	39
1209070004	118	1209230007	114	1209258003	120	1229204000	114	1300005004	103
1209070005	118	1209230009	114	1209258004	120	1229204002	114	1300025000	102
1209070006	118	1209230011	114	1209258005	120	1229204003	114	1300025002	102
1209091001	121	1209238009	114	1209258006	120	1229204004	114	1300079002	38
1209091002	121	1209238010	114	1209258007	120	1229204005	114	1300079003	38
1209091003	121	1209238011	114	1209259000	120	1229204006	114	1300079005	38
1209091004	121	1209238012	114	1209269000	115	1229204007	114	1300103001	40
1209091005	121	1209245000	115	1209269001	115	1229204008	114	1300103003	40
1209091006	121	1209245001	115	1209269002	115	1229204009	114	1300105000	100
1209091015	120	1209245002	115	1209269003	115	1229205000	114	1300105001	100
1209091016	120	1209245003	115	1209271000	120	1229205001	114	1300154000	100
1209091017	120	1209245004	115	1209271001	120	1229205002	114	1300154001	100
1209091018	120	1209245005	115	1209271002	120	1229205003	114	1300154002	100
1209091019	120	1209245006	115	1209271003	120	1229205005	114	1300154003	100
1209091020	120	1209245007	115	1209271004	120	1229205007	114	1300154004	100
1209105000	120	1209245008	115	1209272000	120	1229205009	114	1300154005	100
1209105001	120	1209245009	115	1209278001	121	1229205011	114	1300154006	100
1209105002	120	1209257000	119	1209278002	121	1229205012	114	1300154007	100
1209107030	122	1209257001	119	1209278003	121	1229205014	114	1300154008	100
1209107031	122	1209257002	119	1209278004	121	1229205015	114	1300154009	100
1209107032	122	1209257003	119	1209278005	121	1229205017	114	1300154010	100
1209107033	122	1209257004	119	1209278006	121	1229205018	114	1300154037	101
1209107034	122	1209257005	119	1209278014	121	1229205020	114	1300154038	101
1209107035	122	1209257006	119	1209280000	121	1229205021	114	1300154039	101
1209107036	122	1209257007	119	1209280001	121	1229205024	114	1300154040	101
1209107037	122	1209257008	119	1209280002	121	1229205025	114	1300154041	101
1209107038	122	1209257009	119	1209280003	122	1229205026	114	1300154042	101
1209210000	123	1209257010	119	1209280004	122	1229205027	114	1300154043	101
1209220000	116	1209257011	119	1209280005	122	1229206003	113	1300154044	101
1209220001	116	1209257012	119	1209280006	122	1229206007	113	1300154045	101
1209220002	116	1209257013	119	1209280007	122	1229206011	113	1300154046	101
1209220003	116	1209257016	119	1209280008	122	1229206015	113	1300154047	101
1209220004	116	1209257017	119	1229202000	113	1229206019	113	1300174003	101
1209220005	116	1209257018	119	1229202002	113	1229206022	113	1300174018	101
1209220006	116	1209257019	119	1229202004	113	1229206025	113	1300174019	101
1209220007	116	1209257020	119	1229202006	113	1229206029	113	1300174020	101
1209220008	116	1209257021	119	1229202009	113	1229206031	113	1300174028	38
1209220009	116	1209257022	119	1229202010	113	1229206033	113	1300174028	102
1209220010	116	1209257023	119	1229202012	113	1229206035	113	1300183001	38
1209220011	116	1209257024	119	1229202014	113	1229206037	113	1300183002	38
1209220012	116	1209257025	119	1229202016	113	1229206039	113	1300183006	38
1209220013	116	1209257026	119	1229203000	113	1229206041	113	1300183006	102
1209220014	116	1209257027	119	1229203001	113	1229206043	113	1300183007	38
1209220015	116	1209257028	119	1229203003	113	1229206045	113	1300183007	102
1209220016	116	1209257029	119	1229203005	113	1229206047	113	1300220002	37
1209220017	116	1209257030	119	1229203008	113	1300005000	39	1300220002	101

# INDEX NOVÝCH KÓDŮ

Kód	str	Kód	str	Kód	str	Kód	str	Kód	str
1300220003	37	1345158010	98	1346157019	36	1347156007	99	1446180001	43
1300220003	101	1345158011	98	1346157020	36	1347156008	99	1446180002	43
1300250019	102	1345158012	98	1346157021	36	1347156009	99	1509011000	64
1300257001	39	1345158013	98	1346160000	35	1347156010	99	1509011002	64
1300257001	102	1345158014	98	1346160001	35	1347158000	99	1509011003	64
1300257002	39	1345158015	98	1346160002	35	1347158002	99	1509011004	64
1300257002	102	1345158016	98	1346160003	35	1347158003	99	1509011005	64
1300264001	39	1345158017	98	1346160004	35	1347158005	99	1509011007	64
1300264002	39	1345158019	100	1346160005	35	1347158007	99	1509011008	64
1300277000	39	1345158020	100	1346160006	35	1347158009	99	1509011009	64
1300277000	103	1345158021	100	1346160007	35	1347158011	99	1509022005	64
1316157022	37	1345158022	100	1346160008	35	1347158013	99	1509022006	64
1316157024	37	1345158023	100	1346160009	35	1347158015	99	1509022007	64
1316157025	37	1345158024	100	1346160010	35	1347158017	99	1509022008	64
1316157027	37	1345158025	100	1346160011	36	1347158019	99	1509042002	56
1316157028	37	1345158026	100	1346160012	36	1400151001	105	1509042021	55
1316157030	37	1345158027	100	1346160013	36	1445096001	105	1509042022	55
1316157031	37	1345158028	100	1346160014	36	1445096002	104	1509044000	56
1316157033	37	1345158029	100	1346160015	36	1445096002	105	1509044001	56
1316157034	37	1345161000	99	1346160016	36	1445096006	105	1509044003	56
1316157036	37	1345161002	99	1346160017	36	1445096008	105	1509044005	56
1316157037	37	1345161004	99	1346160018	36	1445096011	104	1509044006	56
1316157039	37	1345161006	99	1346160019	36	1445096011	104	1509044008	56
1316157040	37	1345161008	99	1346160020	36	1445096014	104	1509044010	56
1316157042	37	1345161010	99	1346160021	36	1445096016	104	1509044011	56
1316157043	37	1345161012	99	1346166009	40	1445096018	105	1509044012	56
1316157045	37	1345161014	99	1346166010	40	1445117000	104	1509044013	56
1316157046	37	1345161016	99	1346166011	40	1445117001	104	1509044014	56
1316157048	37	1345161018	99	1346166012	40	1445117002	104	1509044015	56
1316157049	37	1345161020	99	1346166013	40	1445117003	104	1509044016	56
1316157051	37	1346103000	40	1346166014	40	1445117004	104	1509044017	56
1316157052	37	1346157000	36	1346166015	40	1445117011	104	1509045002	55
1316157054	37	1346157001	36	1346166016	40	1445117012	104	1509045003	55
1343183007	100	1346157002	36	1346166018	40	1445117013	104	1509045005	55
1343183008	100	1346157003	36	1346166023	40	1445117014	104	1509045006	55
1343183009	100	1346157004	36	1346166024	40	1445117024	104	1509045007	55
1345156007	98	1346157005	36	1346166025	40	1445180000	103	1509045009	55
1345156008	98	1346157006	36	1346166026	40	1445180001	103	1509045010	55
1345156009	98	1346157007	36	1346166027	40	1445180002	103	1509045012	55
1345156010	98	1346157008	36	1346166028	40	1445180003	103	1509045013	55
1345156011	98	1346157009	36	1346166029	40	1445180004	103	1509045014	55
1345156012	98	1346157010	36	1346166030	40	1445180006	103	1509045016	55
1345156013	98	1346157011	36	1346166031	40	1445180007	103	1509045017	55
1345156014	98	1346157012	36	1347156000	99	1445180008	103	1509045019	55
1345156015	98	1346157013	36	1347156001	99	1445180009	103	1509045020	55
1345156016	98	1346157014	36	1347156002	99	1445180010	103	1509050000	56
1345156017	98	1346157015	36	1347156003	99	1446117003	43	1509050001	56
1345158007	98	1346157016	36	1347156004	99	1446117004	43	1509050002	56
1345158008	98	1346157017	36	1347156005	99	1446117005	43	1509050003	56
1345158009	98	1346157018	36	1347156006	99	1446180000	43	1509050004	56

# INDEX NOVÝCH KÓDŮ

Kód	str	Kód	str	Kód	str	Kód	str	Kód	str
1509050007	56	1509068033	59	1509076002	57	1509182029	85	1509221040	62
1509050008	56	1509068036	58	1509076003	57	1509182030	66	1509221041	62
1509052000	57	1509068037	58	1509076004	57	1509182030	85	1509237000	65
1509057000	62	1509068038	58	1509076005	57	1509182031	66	1509237000	85
1509057001	62	1509068039	58	1509076006	57	1509182031	85	1509237001	65
1509057002	61	1509068040	58	1509076007	57	1509182032	66	1509237001	85
1509057004	61	1509068041	58	1509080000	57	1509182032	85	1509237002	65
1509057005	61	1509068042	58	1509080002	57	1509182033	66	1509237002	85
1509057006	61	1509068043	58	1509080003	57	1509182033	85	1509237003	65
1509057007	61	1509068045	58	1509080004	57	1509182034	66	1509237003	85
1509057008	61	1509068047	58	1509080005	57	1509182034	85	1509237004	65
1509057009	61	1509068049	58	1509080006	57	1509182035	66	1509237004	85
1509057013	62	1509068050	58	1509080007	57	1509182035	85	1509237005	65
1509057015	62	1509068052	58	1509080008	57	1509182038	86	1509237005	85
1509057017	62	1509068053	58	1509080009	57	1509182039	86	1509245000	57
1509057019	62	1509068054	58	1509080011	57	1509182040	86	1509245001	57
1509057021	62	1509068055	58	1509080012	57	1509182041	86	1509245002	57
1509057022	62	1509068056	58	1509080014	57	1509182042	86	1509245003	57
1509057023	62	1509068058	58	1509091000	65	1509182043	86	1509245004	57
1509057024	61	1509068059	58	1509091001	65	1509182044	86	1509245006	57
1509057025	61	1509068060	58	1509091002	65	1509221010	62	1509245007	57
1509057026	61	1509068062	58	1509091003	65	1509221011	62	1509245008	57
1509057027	61	1509068064	58	1509091004	65	1509221012	62	1509245009	57
1509057028	61	1509068066	58	1509091005	65	1509221013	62	1509245010	57
1509057029	61	1509069004	63	1509091010	65	1509221014	62	1509245011	57
1509068000	63	1509069005	63	1509106000	56	1509221015	62	1509245012	57
1509068001	63	1509069006	63	1509106001	56	1509221016	62	1509250001	65
1509068002	63	1509069007	63	1509106002	56	1509221017	62	1509250002	65
1509068004	58	1509069008	63	1509106003	56	1509221018	62	1509250003	65
1509068005	58	1509069009	63	1509106004	56	1509221019	62	1509250004	65
1509068006	58	1509069010	63	1509106005	56	1509221020	62	1509250005	65
1509068007	58	1509069011	63	1509106006	56	1509221021	62	1509250006	65
1509068008	58	1509069012	63	1509178000	64	1509221022	62	1509250007	65
1509068009	58	1509069013	63	1509182021	66	1509221023	62	1509250008	65
1509068010	58	1509069014	63	1509182021	85	1509221024	62	1509250010	65
1509068011	58	1509070000	63	1509182022	66	1509221025	62	1509250012	65
1509068012	58	1509070002	63	1509182022	85	1509221026	62	1509250025	65
1509068014	58	1509070003	63	1509182023	66	1509221027	62	1509257000	61
1509068016	58	1509070004	63	1509182023	85	1509221028	62	1509257002	61
1509068018	58	1509070005	63	1509182024	66	1509221029	62	1509257003	61
1509068019	59	1509070006	63	1509182024	85	1509221030	62	1509257004	61
1509068021	59	1509070007	63	1509182025	66	1509221031	62	1509257005	61
1509068023	59	1509070008	63	1509182025	85	1509221032	62	1509257006	61
1509068024	59	1509070009	63	1509182026	66	1509221033	62	1509257007	61
1509068025	59	1509070010	63	1509182026	85	1509221034	62	1509257008	59
1509068026	59	1509070012	63	1509182027	66	1509221035	62	1509257009	59
1509068027	59	1509070013	63	1509182027	85	1509221036	62	1509257010	59
1509068028	59	1509070014	63	1509182028	66	1509221037	62	1509257011	59
1509068029	59	1509070015	63	1509182028	85	1509221038	62	1509257012	59
1509068031	59	1509076000	57	1509182029	66	1509221039	62	1509257013	59

# INDEX NOVÝCH KÓDŮ

Kód	str	Kód	str	Kód	str	Kód	str	Kód	str
1509257014	59	1509260020	60	1609011002	83	1609045013	75	1609068139	78
1509257015	59	1509260021	60	1609011003	83	1609045014	75	1609068141	78
1509257016	59	1509260022	60	1609011004	83	1609045015	75	1609068142	78
1509257018	59	1509260024	60	1609011005	83	1609045016	75	1609068143	78
1509257019	59	1509260025	60	1609011008	83	1609045017	75	1609068144	78
1509257021	64	1509260026	60	1609011009	83	1609045018	75	1609068145	78
1509257022	64	1509260027	60	1609011010	83	1609045019	75	1609068146	78
1509257023	64	1509260028	60	1609011011	83	1609045020	75	1609068147	78
1509257024	64	1509260029	60	1609011014	84	1609045041	75	1609068148	78
1509257025	59	1509260030	60	1609011015	84	1609045042	75	1609068149	78
1509257027	60	1509260031	60	1609011016	84	1609068000	82	1609068150	78
1509257028	60	1509260032	60	1609011017	84	1609068001	82	1609068151	78
1509257029	60	1509260037	60	1609011018	84	1609068002	82	1609068152	78
1509257030	60	1509260038	60	1609011019	84	1609068003	82	1609068153	78
1509257031	55	1509260039	60	1609011025	84	1609068005	82	1609068154	78
1509258000	64	1509260040	60	1609011026	84	1609068007	82	1609068155	78
1509258001	64	1509260041	60	1609011027	84	1609068008	82	1609068156	78
1509258004	64	1509260044	60	1609011028	84	1609068009	82	1609068157	78
1509258005	64	1509260045	61	1609011029	84	1609068010	82	1609070000	81
1509258006	64	1509260046	61	1609042000	76	1609068011	82	1609070002	81
1509258007	64	1509260047	61	1609042001	76	1609068012	82	1609070004	81
1509258008	64	1509260048	61	1609042002	76	1609068013	82	1609070005	81
1509258009	64	1509260049	61	1609042003	76	1609068048	78	1609070006	81
1509258010	64	1509260052	61	1609042004	76	1609068051	78	1609070009	81
1509258011	64	1509260054	60	1609042005	76	1609068052	78	1609070010	81
1509258012	64	1509260055	60	1609042006	76	1609068057	78	1609080000	77
1509258014	64	1509260056	60	1609042007	76	1609068059	78	1609080001	77
1509258015	64	1509260057	60	1609042008	76	1609068061	79	1609080002	77
1509258016	64	1509260058	61	1609042009	76	1609068066	79	1609080003	77
1509258018	64	1509271000	56	1609042010	76	1609068070	79	1609080004	77
1509258020	64	1509271001	56	1609042011	76	1609068072	79	1609080005	77
1509258021	64	1509272000	55	1609042012	76	1609068073	79	1609080007	77
1509260000	61	1509272001	55	1609042013	76	1609068074	79	1609080008	77
1509260001	61	1509272002	55	1609042014	76	1609068075	79	1609080009	77
1509260002	61	1509272003	55	1609042015	76	1609068076	79	1609080010	77
1509260003	61	1509272004	55	1609042016	76	1609068077	79	1609090000	85
1509260004	61	1509272005	55	1609042025	76	1609068078	79	1609090001	85
1509260005	61	1509272006	55	1609042026	76	1609068079	78	1609090004	85
1509260006	61	1530207026	55	1609042027	76	1609068080	78	1609090005	85
1509260007	60	1530207027	55	1609045002	75	1609068081	78	1609090006	85
1509260009	60	1530207028	55	1609045003	75	1609068082	78	1609090007	85
1509260010	60	1530207029	55	1609045004	75	1609068083	78	1609090008	85
1509260011	60	1530207030	55	1609045005	75	1609068084	78	1609090010	85
1509260012	60	1530207031	55	1609045006	75	1609068085	78	1609090011	85
1509260013	61	1530207032	55	1609045007	75	1609068107	78	1609090012	85
1509260014	60	1530207033	55	1609045008	75	1609068115	78	1609091000	84
1509260015	60	1530207034	55	1609045009	75	1609068125	78	1609091001	84
1509260016	61	1530207036	55	1609045010	75	1609068128	78	1609091002	84
1509260017	60	1530207037	55	1609045011	75	1609068130	78	1609091003	84
1509260018	60	1530207038	55	1609045012	75	1609068133	78	1609091004	84

# INDEX NOVÝCH KÓDŮ

Kód	str	Kód	str	Kód	str	Kód	str	Kód	str
1609091005	84	1609221032	81	1609257019	82	1609260041	80	1629194001	75
1609091006	84	1609221033	81	1609257022	82	1609260042	80	1629194002	75
1609091007	84	1609221034	81	1609257026	82	1609260043	80	1629194003	75
1609091008	84	1609221035	81	1609257027	82	1609260044	80	1629194004	75
1609091009	84	1609221036	81	1609257030	82	1609260045	80	1629194005	75
1609091010	84	1609221037	81	1609257031	82	1609260046	80	1629194006	75
1609091011	84	1609221038	81	1609257034	82	1609260047	80	1629194007	75
1609178000	83	1609221039	81	1609257035	82	1609260048	80	1629194008	75
1609178001	83	1609221040	81	1609257036	82	1609260049	80	1629194009	75
1609178002	83	1609221041	81	1609257037	82	1609260050	80	1629194021	75
1609178003	83	1609221042	81	1609257038	82	1609260051	80	1629194023	75
1609182007	66	1609221043	81	1609257039	82	1609260052	80	1629194025	75
1609182015	66	1609221044	81	1609257040	82	1609260053	80	1629194027	75
1609182016	86	1609245000	77	1609257041	82	1609260054	80	1629194029	75
1609182017	86	1609245002	77	1609257042	82	1609260055	80	1629194031	75
1609182018	86	1609245003	77	1609257043	82	1609271000	76	1629194033	75
1609182019	86	1609245004	77	1609257044	82	1609271001	76	1629194035	75
1609182020	66	1609245010	77	1609257045	79	1609271002	76	1629194036	75
1609182020	86	1609245011	77	1609257046	79	1609271003	76	1629194065	75
1609182021	66	1609245012	77	1609257047	79	1609271004	76	1700029000	108
1609182021	86	1609245013	77	1609257048	79	1609271009	76	1700029001	101
1609182022	66	1609245014	77	1609257049	79	1609271010	76	1700029003	108
1609182022	86	1609245015	77	1609257050	79	1609271011	76	1700029005	108
1609182023	66	1609245016	77	1609260000	80	1609271012	76	1700029007	108
1609182023	86	1609245017	77	1609260001	80	1609271013	76	1700029009	108
1609182024	66	1609245018	77	1609260002	80	1609271014	77	1700029012	108
1609182024	86	1609250000	83	1609260003	80	1609271015	77	1700049018	34
1609182025	66	1609250002	83	1609260004	80	1609271016	77	1700049018	106
1609182025	86	1609250004	83	1609260005	80	1609271017	77	1700049019	34
1609220000	81	1609250006	83	1609260006	80	1609271018	77	1700049019	106
1609221000	81	1609250010	83	1609260007	80	1609271019	77	1700049021	34
1609221001	81	1609250012	83	1609260008	80	1609271020	77	1700049021	106
1609221002	81	1609250016	83	1609260009	80	1609272000	76	1700049022	34
1609221003	81	1609250018	83	1609260010	80	1609272003	76	1700049022	106
1609221007	81	1609250020	83	1609260011	80	1609272004	76	1700049025	34
1609221015	81	1609250021	83	1609260012	80	1609272005	76	1700049025	106
1609221016	81	1609257000	79	1609260013	80	1609272009	76	1700049026	34
1609221019	81	1609257001	79	1609260014	80	1609272011	76	1700049026	106
1609221020	81	1609257002	79	1609260020	80	1609272012	76	1700049030	34
1609221021	81	1609257003	79	1609260021	80	1609272013	76	1700049030	106
1609221022	81	1609257005	79	1609260022	80	1609272014	76	1700049031	34
1609221023	81	1609257010	79	1609260024	80	1609272015	76	1700049031	106
1609221024	81	1609257011	79	1609260030	80	1609272016	76	1700049034	34
1609221025	81	1609257012	82	1609260032	80	1609285002	83	1700049034	106
1609221026	81	1609257013	82	1609260035	80	1609285003	83	1700049035	34
1609221027	81	1609257014	82	1609260036	80	1609285004	83	1700049035	106
1609221028	81	1609257015	82	1609260037	80	1609285007	83	1700049038	34
1609221029	81	1609257016	82	1609260038	80	1609285008	83	1700049038	106
1609221030	81	1609257017	82	1609260039	80	1609285009	83	1700049039	34
1609221031	81	1609257018	82	1609260040	80	1629194000	75	1700049039	106

# INDEX NOVÝCH KÓDŮ

Kód	str	Kód	str	Kód	str	Kód	str	Kód	str
1700081018	108	1700182004	102	1709068006	93	1709285005	94	1800209014	35
1700081019	108	1700182005	102	1709068008	93	1709285009	94	1800213000	32
1700081019	122	1700183007	107	1709068010	93	1709285012	97	1800255000	35
1700081020	108	1700183008	107	1709068014	96	1709285022	97	1802003001	41
1700081020	122	1700183010	35	1709068015	95	1709285024	94	1802003001	48
1700081021	108	1700183012	94	1709068018	93	1728177000	110	1802003002	41
1700081021	122	1700183012	97	1709080001	96	1800002002	34	1802003002	48
1700081022	108	1700183012	110	1709080003	96	1800002002	109	1802003003	45
1700081022	122	1700183012	133	1709080006	96	1800002003	34	1802003003	47
1700081023	108	1700183012	138	1709080008	97	1800002003	109	1802003003	47
1700081023	122	1700210002	15	1709174000	93	1800002004	34	1802003004	45
1700081024	108	1700210002	106	1709174001	93	1800002004	109	1802003004	47
1700081025	108	1700210006	14	1709174003	93	1800011000	25	1802003004	47
1700081025	122	1700210006	106	1709174004	93	1800014001	34	1802003005	45
1700081027	108	1700210008	14	1709174009	93	1800014003	34	1802003005	47
1700081028	108	1700210008	106	1709174013	93	1800014005	34	1802003005	48
1700081028	122	1700210010	14	1709183004	95	1800107000	33	1802003006	45
1700081029	108	1700210010	106	1709220000	97	1800107001	33	1802003006	47
1700081029	122	1700210011	14	1709220001	97	1800107002	33	1802003006	48
1700081030	108	1700210011	106	1709220003	97	1800183002	25	1802010000	48
1700081030	122	1700210013	15	1709220006	97	1800183003	33	1802010002	48
1700081031	108	1700210013	106	1709220007	97	1800183007	35	1802012002	44
1700081031	122	1700210014	14	1709220011	97	1800183008	33	1802012004	46
1700081032	108	1700210014	106	1709245003	96	1800183009	50	1802012005	46
1700081032	122	1700218000	109	1709245004	96	1800183010	33	1802012006	46
1700081033	108	1700218003	109	1709245010	96	1800183011	34	1802047000	49
1700081034	108	1700218004	109	1709245012	96	1800183013	30	1802047001	49
1700081034	122	1700250001	94	1709245014	96	1800188000	25	1802047003	49
1700081035	108	1700250001	97	1709250000	97	1800188001	25	1802108006	41
1700081035	122	1700250001	110	1709250001	97	1800188002	25	1802166001	49
1700081036	108	1700250001	133	1709250002	97	1800188003	25	1802166004	48
1700081036	122	1700250001	138	1709250004	39	1800188004	25	1802166016	48
1700107000	109	1700250003	108	1709250004	101	1800188005	25	1802166017	49
1700107001	109	1700250005	109	1709257002	96	1800188006	25	1802166019	49
1700107002	107	1700250007	108	1709257003	96	1800188007	25	1802183000	49
1700107003	107	1700250008	109	1709257004	93	1800191000	30	1802212002	44
1700107005	109	1700277000	41	1709257005	93	1800191001	30	1802212003	44
1700107006	109	1700277001	40	1709257007	93	1800191002	30	1802212004	45
1700112000	107	1709025000	37	1709257009	93	1800191006	30	1802212005	45
1700112003	107	1709040000	95	1709257011	93	1800191009	31	1802212006	45
1700112005	107	1709043003	95	1709257014	96	1800191010	30	1802212007	45
1700112007	107	1709043005	95	1709257021	93	1800191021	31	1802212013	46
1700112010	107	1709043010	95	1709271001	96	1800209000	31	1802212014	46
1700112012	107	1709043011	95	1709271002	96	1800209001	31	1802212015	46
1700112015	107	1709043015	95	1709271003	96	1800209003	31	1802212016	46
1700112017	107	1709043016	95	1709271004	96	1800209006	25	1802265005	44
1700164000	109	1709068000	96	1709271005	96	1800209007	31	1802265006	44
1700164002	109	1709068001	96	1709271006	96	1800209009	31	1802265007	47
1700182001	102	1709068002	96	1709277000	110	1800209011	31	1802265008	47
1700182002	102	1709068004	93	1709285000	94	1800209012	31	1802265009	47

# INDEX NOVÝCH KÓDŮ

Kód	str	Kód	str	Kód	str	Kód	str	Kód	str
1802265010	47	1829198027	27	1936267046	19	1938108001	147	1941267041	87
1802265011	47	1829198028	27	1936267054	18	1938108002	147	1941267048	148
1802265012	47	1829200005	4	1936267054	51	1938108003	147	1941267096	147
1802265018	49	1829200005	27	1936267056	18	1938108004	147	1941267129	19
1802265019	47	1829200014	27	1936267059	18	1938108005	147	1941267132	148
1802265020	46	1915270000	50	1936267059	51	1938113001	147	1941267135	19
1802265021	46	1928270000	50	1936267071	22	1938113003	148	1941267135	20
1802265022	44	1933267002	124	1936267071	52	1938113005	148	1941267138	148
1802265023	44	1933267006	124	1936267073	22	1938113006	148	1948055007	68
1802265024	46	1933267007	124	1936267073	52	1938113008	148	1948055007	87
1802265025	46	1933267008	124	1936267075	22	1938113010	148	1948267009	71
1802265028	44	1933267009	124	1936267075	52	1938113012	146	1948267015	67
1802265030	44	1933267011	124	1936267077	22	1938113013	146	1948267015	87
1802265032	46	1933267013	124	1936267077	52	1938113014	146	1948267021	67
1802265033	46	1933267015	124	1936267079	22	1938113015	146	1948267021	86
1802265034	44	1933267017	124	1936267079	52	1938113016	146	1948267023	68
1802265038	44	1933267019	124	1936267079	146	1938113017	146	1948267025	67
1802265039	47	1933267021	124	1936267081	22	1938113018	146	1948267025	86
1802265040	47	1933267023	124	1936267081	52	1938113023	146	1948267027	67
1802265041	45	1933267025	124	1936267083	146	1938267035	22	1948267027	86
1809042000	26	1933267027	124	1936267086	22	1938267035	51	1948267029	67
1809042001	26	1933267029	123	1936267086	52	1938267035	146	1948267029	87
1809257000	26	1933267032	123	1936267088	22	1938267039	142	1948267031	70
1809271000	26	1933267035	123	1936267088	52	1938267040	143	1948267031	89
1818183000	33	1933267037	124	1936267088	146	1938267045	148	1948267033	69
1818183000	33	1933267038	124	1936267122	18	1938267047	143	1948267033	89
1818211000	32	1933267039	123	1936267125	18	1938267050	51	1948267034	67
1818211001	32	1933267041	123	1936267127	18	1938267050	148	1948267034	87
1818211002	31	1933267043	123	1936267130	18	1938267055	51	1948267046	69
1818211003	31	1933267045	123	1936267134	18	1938267055	148	1948267046	88
1818211004	31	1933267047	123	1936267136	18	1938267065	143	1948267048	69
1818211006	30	1933267049	123	1936267137	18	1938267069	144	1948267048	88
1818211008	32	1933267051	123	1936267139	18	1938267073	144	1948267052	69
1818211011	32	1933267053	123	1936267152	21	1938267081	142	1948267052	88
1818211012	32	1933267055	123	1936267152	69	1938267085	145	1948267056	69
1818211013	30	1933267062	124	1936267152	88	1938267093	145	1948267056	88
1818211017	32	1933267064	124	1936267160	21	1938267109	143	1948267061	69
1818211027	30	1936055000	21	1936267160	68	1938267113	147	1948267061	88
1818211034	30	1936055001	21	1936267160	88	1938267118	145	1948267065	69
1818211036	30	1936267022	19	1936267167	20	1938267120	145	1948267065	88
1818211037	30	1936267022	51	1936267174	18	1938267146	146	1948267067	69
1818211397	32	1936267026	19	1936267215	20	1938267148	146	1948267067	88
1818255002	35	1936267026	51	1936267216	20	1938267150	146	1948267069	69
1818255003	35	1936267028	19	1936267217	19	1938267152	146	1948267069	88
1829197000	26	1936267028	51	1936267218	19	1938267164	144	1948267071	90
1829198004	26	1936267030	19	1936267219	20	1938267165	145	1948267072	90
1829198014	27	1936267030	51	1936267219	68	1941267037	67	1948267074	70
1829198018	27	1936267039	19	1936267219	88	1941267037	86	1948267074	89
1829198022	27	1936267044	19	1936267220	18	1941267039	18	1948267076	70
1829198023	27	1936267044	52	1938108000	147	1941267041	67	1948267078	70



## INDEX NOVÝCH KÓDŮ

Kód	str
1948267080	70
1948267080	89
1948267082	70
1948267082	89
1948267084	70
1948267084	90
1948267085	70
1948267085	90
1948267087	70
1948267087	90
1948267089	70
1948267098	71
1948267098	90
1948267100	71
1948267100	90
1948267102	71
1948267102	90
1948267124	70
1948267124	90
1948267126	70
1948267126	90
1948267128	70
1948267128	90
1948267130	69
1948267130	89
1948267151	71
1948267151	90
1948267159	69
1948267159	89
1948267163	70
1948267163	89
1948267164	70
1948267164	90
1948267165	70
1948267165	90
1948267166	71
1948267166	90
1950060000	51
1950254001	50
1950267000	51
1950267002	50
1950267005	50

# INDEX KÓDŮ

Kód	str	Kód	str	Kód	str	Kód	str	Kód	str
0.1004	34	0.2175-6C	127	0.9228	127	03810063	114	04101016	115
0.1005	34	0.2175-6C	140	0.9228	140	03810075	114	04101020	115
0.1008	34	0.2175-6N	127	0.9550	3	03810090	114	04101025	115
0.1008	109	0.2175-6N	140	0.9563	3	03900011	114	04101032	115
0.1009	34	0.2176	4	0.9614	3	03900016	114	04102016	115
0.1009	109	0.2176	140	0.9614	27	03900020	114	04102020	115
0.1010	34	0.2176OP	27	0.9616	3	03900025	114	04102025	115
0.1010	109	0.2176OP 600M	27	0.9616	27	03900032	114	04102032	115
0.1021	35	0.2177	127	0.9616 600M	27	03900040	114	04103011	115
0.1022	35	0.2177	140	0.9616-6C	3	03900050	114	04103016	115
0.1025	31	0.2177-6C	127	0.9616-6N	3	03900063	114	04103020	115
0.1026	35	0.2177-6C	140	0.9620	3	03900075	114	04103025	115
0.1420	127	0.2177-6N	127	0.9620	27	03900090	114	04103032	115
0.1420	139	0.2177-6N	140	0.9620-6C	3	03910011	114	04103040	115
0.1825N	127	0.2178	134	0.9620-6N	3	03910020	114	04103050	115
0.1825N	139	0.2178	140	0.9625	3	03910025	114	04103063	115
0.2125	51	0.2178-6C	134	0.9625-6C	3	03910032	114	04103075	115
0.2125	148	0.2178-6C	140	0.9625-6N	3	03910040	114	04103090	115
0.2125-O	51	0.2178-6N	134	0.9626	3	03910050	114	04103116	116
0.2125-O	148	0.2178-6N	140	0.9632	3	03910063	114	04103120	116
0.2144	27	0.2178OP	27	0.9632-6C	3	03910075	114	04103121	116
0.2144	127	0.2178OP 600M	27	0.9632-6N	3	03910090	114	04103125	116
0.2144	139	0.2180OP	27	0.9640	3	04000111	113	04103126	116
0.2144-6C	127	0.2180OP 300M	27	0.9732	3	04000120	113	04103131	116
0.2144-6C	139	0.2535	127	0.9740	3	04000125	113	04103132	116
0.2144-6N	127	0.3244	127	002.001.000	19	04000132	113	04103140	116
0.2144-6N	139	0.52071	39	002.001.000	20	04000140	113	04103150	116
0.2145	27	0.52071	103	002.001.002	148	04000150	113	04103163	116
0.2145	127	0.6106	44	002.001.003	148	04000163	113	04103175	116
0.2145	139	0.6107	44	002.001.006	19	04000175	113	04103190	116
0.2145-6C	127	0.8048	107	002160N	49	04000190	113	04103216	117
0.2145-6C	139	0.8049	107	002187N	49	04000211	113	04103220	117
0.2145-6N	127	0.8050	109	004002	49	04000220	113	04103221	117
0.2145-6N	139	0.9119	127	010454	48	04000225	113	04103225	117
0.2146	4	0.9119	139	014001	48	04000232	113	04103226	117
0.2146	27	0.9119-6C	127	0200.12	96	04000240	113	04103231	117
0.2146	139	0.9119-6C	139	0200.12d	96	04000250	113	04103232	117
0.2148	27	0.9119-6N	127	03800020	113	04000263	113	04103240	117
0.2148	134	0.9119-6N	139	03800025	113	04000275	113	04103250	117
0.2148	139	0.9127	127	03800032	113	04000290	113	04103263	117
0.2148-6C	134	0.9127	139	03800040	113	04000311	113	04103275	117
0.2148-6C	139	0.9133	127	03800050	113	04000316	113	04103290	117
0.2148-6N	134	0.9133	139	03800063	113	04000320	113	04104011	117
0.2148-6N	139	0.9226	27	03800075	113	04000325	113	04104016	117
0.2174	27	0.9226	127	03810011	114	04000332	113	04104020	117
0.2174	127	0.9226	140	03810020	114	04000340	113	04104025	117
0.2174	140	0.9226-6C	127	03810025	114	04000350	113	04104032	117
0.2175	27	0.9226-6C	140	03810032	114	04000363	113	04104040	117
0.2175	127	0.9226-6N	127	03810040	114	04000375	113	04104050	117
0.2175	140	0.9226-6N	140	03810050	114	04000390	113	04104063	117

# INDEX KÓDŮ

Kód	str	Kód	str	Kód	str	Kód	str	Kód	str
04104075	117	04105065	119	04108064	116	04113225	122	1.09	100
04104090	117	04105075	119	04108065	116	04113232	122	1.10	100
04104116	118	04105090	119	04108075	116	04114220	122	1.11	100
04104120	118	04105091	119	04108076	116	04114225	122	1.12	100
04104125	118	04105092	119	04108090	116	04114232	122	10612	39
04104216	117	04105111	119	04108091	116	04118111	114	10612	103
04104220	117	04105116	119	04108092	116	04118163	114	1091162N	41
04104225	117	04105120	119	04109110	121	04118175	114	1100-OP	43
04104232	117	04105125	119	04109140	121	04118190	114	1100S	103
04104316	118	04105132	119	04109150	121	04118211	114	1100Z	103
04104320	118	04105140	119	04109163	121	04118263	114	1110-OP	43
04104325	118	04105150	119	04109175	121	04118275	114	1110S	103
04104332	118	04105163	119	04109190	121	04118290	114	1110Z	103
04104340	118	04105175	119	04109310	120	04210000	123	1120-OP	43
04104350	118	04105190	119	04109340	120	04212011	123	1120S	103
04104363	118	04105216	120	04109350	120	04212016	123	1120Z	103
04104375	118	04105220	120	04109360	120	04212020	123	113000	67
04104390	118	04105221	120	04109375	120	04212025	123	113000	86
04104416	118	04105225	120	04109390	120	04212032	123	1130S	103
04104420	118	04105226	120	04110011	121	04212050	123	1130Z	103
04104425	118	04105232	120	04110016	121	04212063	123	113100	67
04104516	118	04105233	120	04110020	121	04212075	123	113100	86
04104520	118	04105316	120	04110025	121	04212090	123	113835	67
04104521	118	04105416	119	04110032	121	04212100	124	113835	87
04104525	118	04106016	119	04110040	121	04212101	124	1140S	103
04104526	118	04106020	119	04110050	121	04212104	124	1140Z	103
04104532	118	04107020	120	04110063	121	04212200	123	1181104N	40
04104534	118	04107116	120	04110075	121	04212201	123	1300-OP	43
04104616	118	04107120	120	04110090	121	04212311	124	1300S	104
04104620	118	04107125	120	04111000	123	04212316	124	1300Z	104
04104621	118	04107216	120	04111016	122	04212320	124	1305.11	39
04104625	118	04107220	120	04111020	122	04212325	124	1305.11	103
04104626	118	04107221	120	04111025	122	04212332	124	1310-OP	43
04104632	118	04107225	120	04111032	122	04212340	124	1310S	104
04104634	118	04107226	120	04111040	122	04212350	124	1310Z	104
04105020	119	04107232	120	04111050	122	04212363	124	1320-OP	43
04105025	119	04108011	116	04111063	122	04212375	124	1320S	104
04105026	119	04108012	116	04111075	122	04212390	124	1320Z	104
04105032	119	04108013	116	04111090	122	04212411	124	1330S	104
04105033	119	04108020	116	04111220	121	04212425	124	1330Z	104
04105034	119	04108025	116	04111225	121	04212463	124	1340S	104
04105040	119	04108026	116	04111232	121	04212475	124	1340Z	104
04105041	119	04108032	116	04111240	121	04212490	124	1600S	105
04105042	119	04108033	116	04111250	121	1.02	100	1600Z	104
04105050	119	04108040	116	04111263	121	1.03	100	1610S	105
04105051	119	04108041	116	04111275	121	1.04	100	1610Z	104
04105052	119	04108042	116	04112220	121	1.05	100	1620S	105
04105053	119	04108050	116	04112225	121	1.06	100	1620Z	104
04105063	119	04108051	116	04112232	121	1.07	100	1630S	105
04105064	119	04108063	116	04113220	122	1.08	100	1630U	107

# INDEX KÓDŮ

Kód	str	Kód	str	Kód	str	Kód	str	Kód	str
1630Z	104	22024S	30	55020A	36	6090.13	14	6118343	85
1640S	105	2215	107	55030A	36	6090.13	106	6118354	65
1640Z	104	2220	107	55040A	36	6095.22	97	6118354	85
1730	107	2519950	18	55050A	36	6095.23	97	611937.7	66
17662-50	143	265	109	55060A	36	6095.24	97	611937.7	86
1851W	107	267	109	55070A	36	6095.28	38	611938.8	66
1900C	34	276	109	55080A	36	6095.30	38	611938.8	86
1900C	106	278	109	55090A	36	6095.32	102	611939.9	66
1900N	34	290016	18	55100A	36	6095.33	94	611939.9	86
1900N	106	334R	148	55110A	36	6095.33	97	6119401	66
1901C	34	341614	67	55120A	36	6095.33	110	6119401	85
1901C	106	341614	86	570100	69	6095.33	133	6119410	66
1901N	34	4.12	37	570100	88	6095.33	138	6119410	85
1901N	106	4.12	101	570110	69	6095.34	39	6119421	66
1904C	34	4.13	37	570110	88	6095.34	101	6119421	85
1904C	106	4.13	101	570120	69	6095.35	102	6119432	66
1904N	34	4400.30	95	570120	88	6095.43	37	6119432	85
1904N	106	44033-50 KPL	68	570130	69	6095.43	102	6119443	66
1906C	34	44033-50 KPL	87	570130	88	6096.03	110	6119443	85
1906C	106	47701-50 KPL	21	570140	69	61020	98	6119454	66
1906N	34	47756-50 KPL	21	570140	88	61030	98	6119454	85
1906N	106	4912.00	96	570150	69	61040	98	6119465	66
1908C	34	4913.00	96	570150	88	61050	98	6119465	85
1908C	106	4914.00	96	570160	69	61060	98	6119475	66
1908N	34	4917.00	96	570160	88	61070	98	6119784	86
1908N	106	4918.00	96	570170	69	61080	98	6119795	86
1910C	34	4919.00	96	570170	88	61090	98	6119806	86
1910C	106	4930.00	96	6032.22	93	61100	98	6119817	86
1910N	34	4931.00	96	6032.22C	93	61110	98	6119828	86
1910N	106	4932.00	96	6033.22	93	61120	98	6119839	86
1951W	107	4940.00	97	6033.42	93	611791.4	75	6119841	86
2.02	101	4941.00	97	6034.22	93	611792.5	75	6190008	83
2.03	101	4942.00	97	6034.42	93	611793.6	75	6190019	83
2.04	101	4950.00	96	6036.52	97	611794.7	75	6190021	83
2.05	101	4951.00	96	6037.52	97	611795.8	75	6190030	83
2.06	101	51020A	35	6038.32	96	611796.9	75	6190041	78
2.07	101	51030A	35	6038.32E	97	611797.1	75	6190052	78
2.08	101	51040A	35	6038.52	97	611798.0	75	6190063	78
2.09	101	51050A	35	6090.050	14	611799.1	75	6190074	78
2.10	101	51060A	35	6090.050	106	611800.2	75	6190085	78
2.11	101	51070A	35	6090.060	14	6118046	75	6190096	78
2.12	101	51080A	35	6090.060	106	6118301	65	6190107	78
2100C	108	51090A	35	6090.070	14	6118301	85	6190118	79
2100N	109	51100A	35	6090.070	106	6118310	65	6190129	79
210416	148	51110A	35	6090.080	14	6118310	85	6190131	79
2110C	108	51120A	35	6090.080	106	6118321	65	6190140	79
2110N	109	512	38	6090.09	15	6118321	85	6190151	79
22022	30	5309	101	6090.09	106	6118332	65	6190162	79
22022N	30	5322	39	6090.10	15	6118332	85	6190173	79
22022S	30	5322	103	6090.10	106	6118343	65	6190184	84

# INDEX KÓDŮ

Kód	str	Kód	str	Kód	str	Kód	str	Kód	str
6190195	84	6190690	75	6191196	81	6191691	82	6192197	76
6190206	78	6190701	75	6191207	81	6191702	82	6192208	76
6190217	78	6190712	75	6191218	81	6191713	82	6192219	76
6190228	78	6190723	75	6191229	81	6191724	82	6192221	81
6190239	78	6190734	75	6191231	81	6191735	77	6192230	81
6190241	78	6190745	75	6191240	81	6191746	77	6192241	81
6190250	78	6190756	84	6191251	81	6191757	77	6192252	81
6190261	78	6190767	84	6191262	81	6191768	77	6192263	81
6190272	84	6190778	84	6191273	81	6191779	77	6192274	82
6190283	84	6190789	84	6191284	77	6191781	77	6192296	76
6190294	84	6190791	84	6191295	77	6191790	77	6193308	76
6190305	84	6190800	84	6191306	77	6191801	83	6198456	82
6190316	84	6190811	84	6191317	77	6191812	83	6198467	82
6190327	84	6190822	82	6191328	77	6191823	83	6198478	82
6190338	84	6190833	82	6191339	77	6191834	83	6198489	82
6190349	78	6190844	82	6191341	77	6191845	83	6198491	82
6190351	78	6190855	82	6191350	79	6191856	83	6198500	82
6190360	78	6190866	82	6191361	80	6191867	83	6198599	82
6190371	78	6190877	81	6191372	79	6191878	84	6198601	82
6190382	78	6190888	81	6191383	80	6191889	84	6198610	82
6190393	78	6190899	81	6191394	80	6191891	85	6198621	82
6190404	78	6190901	81	6191405	79	6191900	85	6198874	77
6190415	76	6190910	81	6191416	80	6191911	85	6198885	78
6190426	76	6190921	81	6191427	80	6191922	85	6198896	78
6190437	76	6190932	81	6191438	80	6191933	85	6198907	79
6190448	76	6190943	77	6191449	79	6191944	85	6198918	75
6190459	76	6190954	77	6191451	80	6191955	85	6198929	75
6190461	76	6190965	77	6191460	80	6191966	85	6198931	76
6190470	76	6190976	77	6191471	80	6191977	85	6198940	76
6190481	76	6190987	77	6191482	80	6191988	85	6198951	81
6190492	76	6190998	77	6191493	79	6191999	83	620093.1	63
6190503	76	6191009	77	6191504	80	6192001	83	620094.2	63
6190514	76	6191011	83	6191515	80	6192010	83	620095.3	63
6190525	76	6191020	83	6191526	80	6192021	76	620112.9	57
6190536	76	6191031	83	6191537	79	6192032	76	620135.1	57
6190547	76	6191042	83	6191548	80	6192043	76	620136.0	57
6190558	76	6191053	83	6191559	80	6192054	76	620137.1	57
6190569	76	6191064	83	6191561	80	6192065	76	620143.7	57
6190571	76	6191075	83	6191570	80	6192076	76	620144.8	57
6190580	75	6191086	83	6191581	79	6192087	76	620145.9	57
6190591	75	6191097	83	6191592	82	6192098	76	620154.7	58
6190602	75	6191108	83	6191603	82	6192109	76	620155.8	58
6190613	75	6191119	83	6191614	82	6192111	76	620156.9	58
6190624	75	6191121	81	6191625	82	6192120	76	620162.4	58
6190635	75	6191130	81	6191636	82	6192131	76	620163.5	58
6190646	75	6191141	81	6191647	82	6192142	76	620164.6	58
6190657	75	6191152	81	6191658	82	6192153	76	620170.1	58
6190668	75	6191163	81	6191669	82	6192164	76	620171.2	58
6190679	75	6191174	81	6191671	82	6192175	76	620177.8	59
6190681	75	6191185	81	6191680	82	6192186	76	620178.9	59

# INDEX KÓDŮ

Kód	str	Kód	str	Kód	str	Kód	str	Kód	str
620184.4	64	620278.1	60	620452.8	82	6206508	64	620816.9	56
620185.5	64	620279.0	60	620453.9	82	6206519	64	620817.1	56
620186.6	64	620281.2	64	620454.1	82	6206521	64	6208180	66
620192.1	64	620282.3	64	620455.0	82	620659.6	65	6208906	56
620193.2	64	620288.9	61	620456.1	82	620660.7	65	6208917	56
620194.3	64	620289.1	61	620457.2	82	620661.8	65	6208928	56
620197.6	63	620290.0	61	620459.4	55	620667.3	62	6208939	56
620198.7	63	620291.1	61	620460.5	55	620673.9	61	6208941	56
620199.8	63	620295.5	65	620461.6	55	620674.1	61	6208950	56
620200.9	63	620296.6	65	620462.7	55	620675.0	62	6208961	56
620206.4	63	620412.1	84	620463.8	55	620676.1	62	620984.1	64
620207.5	63	620413.2	84	620464.9	55	620677.2	62	620987.4	57
620208.6	63	620414.3	84	620465.1	55	620678.3	62	6221506	75
620209.7	63	620415.4	77	620466.0	55	620679.4	62	6221807	75
620211.9	62	620416.5	77	620475.9	75	620680.5	62	622220.5	66
620212.1	62	620417.6	77	620476.1	75	620681.6	62	622220.5	85
620213.0	62	620418.7	83	620480.3	55	620682.7	62	6222207	75
620214.1	62	620419.8	83	620481.4	55	620683.8	62	6222216	66
620215.2	62	620420.9	83	620482.5	55	620684.9	61	6222216	85
620216.3	62	620421.1	81	620483.6	55	620685.1	61	6222227	66
620217.4	62	620422.0	81	620570.5	70	620686.0	61	6222227	85
620218.5	62	620423.1	81	620570.5	89	620687.1	61	6222238	66
620226.2	55	620424.2	81	620572.7	70	620688.2	61	6222238	85
620227.3	55	620425.3	81	620572.7	90	620689.3	61	6222249	66
620228.4	55	620426.4	81	620573.8	70	620690.4	61	6222249	85
620229.5	55	620427.5	81	620573.8	90	6206915	65	6222251	66
620230.6	55	620428.6	77	620574.9	70	6206926	65	6222251	85
620236.1	56	620429.7	77	620574.9	90	6206937	65	6222260	66
620237.2	56	620430.8	77	620575.1	70	6207036	55	6222260	85
620238.3	56	620431.9	79	620575.1	90	620713.5	61	6222271	66
620239.4	56	620432.1	79	620576.0	70	620714.6	61	6222271	85
620242.7	57	620433.0	79	620576.0	90	620719.0	55	6222808	75
620243.8	57	620434.1	80	6206200	57	6208004	58	6223510	75
620244.9	57	620435.2	80	6206211	57	620801.5	66	6224212	75
620245.1	57	620436.3	80	6206222	57	620801.5	86	6225412	75
620248.2	59	620437.4	80	6206233	57	620802.6	66	6230004	78
620249.3	59	620438.5	80	6206244	57	620802.6	86	6230015	78
620250.4	59	620439.6	80	6206255	57	620803.7	66	6230026	78
620256.1	60	620440.7	80	6206387	62	620803.7	86	6230037	78
620257.0	60	620441.8	80	6206398	62	6208048	58	6230048	78
620258.1	60	620442.9	80	6206409	62	6208059	58	6230059	78
620259.2	60	620443.1	80	6206411	62	6208061	58	6230061	78
620260.3	60	620444.0	80	6206420	62	6208070	58	6230070	78
620261.4	60	620445.1	80	6206431	62	6208081	58	6230081	78
620262.5	60	620446.2	80	6206442	59	6208092	59	6230092	79
620263.6	60	620447.3	80	6206453	59	6208103	59	6230103	79
620265.8	60	620448.4	80	6206464	59	6208114	59	6230114	79
620266.9	60	620449.5	80	6206475	60	6208125	58	6240003	57
620276.8	60	620450.6	80	6206486	61	6208136	58	6240014	57
620277.9	60	620451.7	80	6206497	61	6208147	58	6240025	57

# INDEX KÓDŮ

Kód	str	Kód	str	Kód	str	Kód	str	Kód	str
6240036	57	6240531	58	6241061	63	6310017	80	6340983	61
6240047	57	6240542	58	6241070	64	6310018	80	6340994	61
6240058	57	6240553	58	6241169	63	6310019	81	6341005	61
6240069	57	6240564	59	6241171	63	6310020	81	6341016	61
6240071	57	6240575	59	6241180	63	6310021	81	6341027	61
6240080	57	6240586	59	6246651	62	6310022	84	6341038	63
6240091	57	6240597	59	6249577	63	6310100	75	6341049	63
6240102	56	6240608	59	6249588	63	6310101	75	6341051	63
6240113	56	6240619	64	6249599	63	634008.1	71	634106.0	70
6240124	56	6240621	64	6249601	64	634008.1	90	634106.0	90
6240135	55	6240630	64	6249610	64	634009.2	71	634107.1	70
6240146	55	6240641	64	6249621	64	634009.2	90	634107.1	90
6240157	55	6240652	64	6249830	56	634010.3	71	634108.2	70
6240168	55	6240663	64	6249852	55	634010.3	90	634108.2	90
6240179	55	6240674	64	6302708	56	634011.4	71	634111.5	71
6240181	58	6240685	64	6302721	56	634011.4	90	634111.5	90
6240190	58	6240696	64	6302723	56	6340171	65	6341247	55
6240201	58	6240707	64	6302823	55	6340213	62	6341357	57
6240212	58	6240718	60	6302825	55	6340224	62	634139.0	70
6240223	58	6240729	60	6303371	60	6340235	62	634143.4	71
6240234	62	6240731	60	6303373	60	6340246	62	6341500	65
6240245	62	6240740	60	6303375	60	6340257	62	6341511	65
6240256	62	6240751	60	6303377	60	6340268	62	6341522	65
6240267	62	6240762	60	6303379	61	6340279	62	71020A	36
6240278	62	6240773	60	6303381	61	6340281	58	71030A	36
6240289	62	6240784	60	6303383	61	6340290	58	71040A	36
6240291	62	6240795	60	6303385	61	6340301	59	71050A	36
6240300	62	6240806	60	6303387	61	6340312	58	71060A	36
6240311	65	6240817	60	6303389	61	6340323	65	71070A	36
6240322	65	6240828	61	6303391	61	6340334	59	71080A	36
6240333	65	6240839	64	6303393	61	6340345	60	71090A	36
6240344	65	6240841	64	6303395	61	6340356	60	71100A	36
6240355	65	6240850	64	6303397	61	6340367	60	71110A	36
6240366	63	6240861	64	6303399	61	6340378	60	71120A	36
6240377	63	6240872	64	6310001	77	6340389	60	712	38
6240388	63	6240883	64	6310002	78	6340391	61	720N	30
6240399	63	6240894	64	6310003	78	6340400	64	725	30
6240401	63	6240916	55	6310004	79	6340411	57	726N	30
6240410	58	6240927	55	6310005	80	6340422	55	727	30
6240421	58	6240938	55	6310006	80	6340521	56	728N	30
6240432	58	6240949	55	6310007	80	6340532	56	729202W	95
6240443	58	6240951	55	6310008	81	6340554	56	729N	30
6240454	58	6240960	57	6310009	81	6340565	56	730	32
6240465	59	6240964	63	6310010	84	6340576	56	7302E	40
6240476	59	6240971	57	6310011	77	6340587	56	7303E	40
6240487	59	6240982	63	6310012	78	6340598	56	7304E	40
6240498	59	6240993	62	6310013	78	6340917	56	7305E	40
6240509	59	6241004	56	6310014	79	6340928	56	7306E	40
6240511	58	6241015	55	6310015	80	6340939	56	7307E	40
6240520	58	6241026	55	6310016	80	6340972	61	7308E	40

# INDEX KÓDŮ

Kód	str	Kód	str	Kód	str	Kód	str	Kód	str
7309E	40	81020	98	9003.730	137	9012.00N	17	9013.40	129
7310E	40	81030	98	9004.16	140	9012.00N	42	9013.43B	135
74020	99	81040	98	9006.01	28	9012.020	17	9013.440	132
74030	99	81050	98	9006.01	133	9012.020	42	9013.460	132
74040	99	81060	98	9006.04	128	9012.02N	17	9013.470	131
74050	99	81070	98	9006.06	128	9012.02N	42	9013.480	131
74060	99	81080	98	9006.09	130	9012.040	17	9013.49	131
74070	99	81090	98	9006.11B	130	9012.040	42	9013.500	131
74080	99	81100	98	9006.11CN	128	9012.060	17	9013.510	131
74090	99	81110	98	9006.12KPL	129	9012.060	42	9013.520	132
74100	99	81120	98	9006.15B	130	9012.080	17	9013.530	132
74110	99	82020	100	9006.16B	129	9012.080	42	9013.550	131
74120	99	82030	100	9006.20B	129	9012.08N	17	9013.560	131
75020A	36	82040	100	9006.21B	135	9012.08N	42	9013.570	135
75030A	36	845000	67	9006.22B	135	9012.100	17	9013.580	129
75040A	36	845000	86	9006.310	131	9012.100	42	9013.600	135
75050A	36	845004	67	9006.320	131	9012.20	93	9013.620	129
75060A	36	845004	87	9006.37K	128	9012.22	93	9013.640	135
75070A	36	845050	67	9006.39K	128	9012.24	93	9013.660	129
75080A	36	845050	87	9006.42	141	9012.26	93	9013.70	135
75090A	36	845220	67	9006.43	141	9012.28	93	9013.720	129
75100A	36	845220	87	9006.44	141	9012.30	93	9013.73	129
75110A	36	84550N	147	9006.48	41	9012.32	93	9014.13	28
75120A	36	85/834	105	9006.48	140	9012.34	93	9014.13	141
752	38	9001.35	95	9006.50K	134	9012.36	93	9014.14	28
7702E	40	9001.770	136	9006.56	41	9012.38	93	9014.14	141
7703E	40	9001.80	28	9006.56	140	9012.40	93	9014.16	28
7704E	40	9001.80	133	9006.57	17	9012.60	17	9014.16	141
7705E	40	9001.80	138	9006.57	41	9012.60	42	9014.17	141
7706E	40	9001.830	136	9006.57	140	9012.91	41	9014.183	41
7707E	40	9001.84	96	9006.59	41	9012.91	140	9014.19	28
7708E	40	9001.85	96	9006.59	139	9012.913	41	9014.19	141
7709E	40	9001.87	96	9006.59	140	9012.913	142	9014.200	128
7710E	40	9001.88	96	9006.64B	136	9012.92	41	9014.220	128
79233	25	9001.90	141	9006.65B	136	9012.92	140	9014.23	141
8008	109	9001.92	41	9006.66B	129	9013.12B	135	9014.270	128
8019950A	108	9001.92	142	9006.680	129	9013.13	131	9014.280	134
8020950A	108	9001.94	141	9006.78	28	9013.14	131	9014.290	128
8021950A	108	9001.96	41	9006.78	133	9013.15	131	9014.300	128
8022950A	108	9001.96	139	9006.89K	134	9013.16	136	9014.310	141
8023950A	108	9001.96	142	9006.90K	128	9013.17	136	9014.320	141
8024950A	108	9003.130	136	9006.95	41	9013.18	137	9014.330	141
8025950A	108	9003.140	137	9006.95	142	9013.19	137	9014.340	141
8051	107	9003.47	41	9006.97	41	9013.270	131	9014.350	141
8052	107	9003.47	140	9006.97	142	9013.280	131	9014.360	141
8053	107	9003.67	41	9007.42	141	9013.290	132	9014.370	141
8054	107	9003.67	140	9010.08N	17	9013.300	132	9014.380	128
8058	109	9003.700	131	9010.08N	42	9013.36	135	9014.400	128
8059	109	9003.710	131	9012.00	17	9013.38	129	9014.450	130
8060	109	9003.720	136	9012.00	42	9013.39B	135	9014.460	130



# INDEX KÓDŮ

Kód	str	Kód	str	Kód	str	Kód	str	Kód	str
9014.470	137	9018.010	135	9019.25	135	9040.140	8	K-040402	10
9014.480	137	9018.020	129	9019.26	128	9050.100	7	K-040602	9
9014.490	28	9018.030	129	9019.27	128	9050.110	6	K-040603	9
9014.490	133	9018.050	135	9019.28	28	9063.100	7	K-040604	9
9014.560	129	9018.060	135	9019.28	128	9063.110	6	K-040605	9
9014.570	129	9018.070	129	9019.29	135	9063.120	6	K-040608	9
9014.580	128	9018.080	129	9019.30	128	90N	96	K-040622	9
9014.590	128	9018.170	130	9019.31	134	91000	100	K-040818	9
9014.610	28	9018.180	136	9019.32	129	91001	100	K-041802	8
9014.610	128	9018.190	130	9019.33	135	91020	100	K-041803	8
9014.650	129	9018.200	130	9019.34	135	91030	100	K-041805	9
9014.98	128	9018.210	135	9019.35	135	91040	100	K-041806	9
9015.230	130	9018.220	135	9019.36	135	91050	100	K-041807	9
9015.240	130	9018.230	135	9019.39	133	91060	100	K-041808	10
9015.250	130	9018.240	129	9019.40	133	91070	100	K-041809	10
9015.260	137	9018.250	129	9019.41	138	91080	100	K-070026	8
9015.270	130	9018.500	129	9019.42	133	91090	100	K-070027	8
9016.000	130	9018.510	129	9019.43	133	91100	100	K-070066	6
9016.010	130	9018.520	129	9019.44	133	91110	100	K-070072	5
9016.020	130	9018.530	129	9019.46	128	91120	100	K-070076	6
9016.030	130	9018.540	135	9019.47	128	91N	96	K-070253	5
9016.110	130	9018.550	135	9023.06	135	981	28	K-070615	8
9016.22	95	9018.560	130	9023.08	95	981	141	K-070616	8
9016.230	130	9018.650	129	9023.10	95	9850	96	K-070617	8
9016.240	130	9018.69	129	9024.49	10	AAP102 2BAT	143	K-070618	8
9016.250	128	9018.700	135	9024.54	7	AAP102 KPL	142	K-070619	8
9016.260	135	9018.720	129	9024.600	8	AQS-DN15	110	K-070621	8
9016.27	130	9018.730	129	9024.61	8	AXI102 2BAT	143	K-070622	8
9016.34	95	9018.740	129	9024.620	8	AXI102 KPL	143	K-070623	8
9016.35	95	9018.750	135	9024.630	8	B2012	44	K-071012	8
9016.580	137	9018.760	129	9024.65	4	B2022	44	K-080064	4
9016.590	137	9019.000	141	9024.67	6	B4012	45	K-080068	4
9017.000	132	9019.010	141	9024.88	4	B4022	45	K-080069	4
9017.010	137	9019.02	141	9024.940	8	BF139	90	K-080070	4
9017.020	132	9019.030	128	9024.950	8	BF168	90	K-080089	4
9017.030	132	9019.040	128	9024.970	8	BP108M	70	K-080090	6
9017.040	138	9019.050	128	9025.01	17	BP108M	89	K-080092	6
9017.050	132	9019.07	133	9025.01	42	BP64M	70	K-080096	4
9017.060	138	9019.090	131	9025.04	17	BP667M	70	K-080097	4
9017.070	132	9019.100	131	9025.04	42	BP761M	70	K-080107	16
9017.080	138	9019.110	132	9026.330	17	BP761M	89	K-080108	16
9017.090	132	9019.120	128	9026.330	42	BP889M	70	K-080109	16
9017.100	97	9019.130	128	9027.160	130	BP889M	89	K-080110	16
9017.120	97	9019.140	132	9027.170	137	K-040025	8	K-080114	16
9017.160	94	9019.150	131	9027.180	130	K-040200	5	K-080125	4
9017.180	94	9019.160	131	9029.11	130	K-040201	5	K-080126	4
9017.200	94	9019.23	28	9029.12	130	K-040220	5	K-080128	6
9017.220	94	9019.23	128	9032.02	6	K-040300	6	K-080129	6
9017.340	132	9019.24	28	9032.02	94	K-040301	6	K-080130	6
9017.350	132	9019.24	135	9040.120	8	K-040302	6	K-080160	10

# INDEX KÓDŮ

Kód	str	Kód	str	Kód	str	Kód	str	Kód	str
K-080161	10	K-084010	14	K-400170	25	K-800005	47	K-802306	49
K-080163	10	K-084020	14	K-400200	32	K-800007	47	K-803002	40
K-080164	10	K-084030	14	K-400300	50	K-800008	47	K-803003	40
K-080166	7	K-085010	13	K-400317	26	K-800009	47	K-803005	40
K-080167	7	K-085027	13	K-400318	26	K-800010	47	K-900000	4
K-080172	10	K-085030	12	K-400320	26	K-800011	45	K-900001	4
K-080173	10	K-085035	11	K-400330	26	K-800011	47	K-900002	4
K-080174	10	K-085068	11	K-400340	26	K-800011	47	K-900003	4
K-080202	5	K-085069	13	K-400350	25	K-800012	45	K-900004	4
K-080250	16	K-085070	13	K-400360	25	K-800012	47	K-900005	4
K-080251	16	K-085071	12	K-400400	51	K-800012	47	K-900006	4
K-080252	16	K-085072	12	K-500200	33	K-800013	45	K-900007	4
K-080253	16	K-085081	11	K-500200	33	K-800013	47	K-900008	4
K-080254	16	K-085082	11	K-500300	33	K-800013	48	K-900009	4
K-080255	16	K-085104	12	K-500310	34	K-800014	45	K-900010	4
K-080256	16	K-100305	4	K-500400	33	K-800014	47	K-900100	4
K-080257	16	K-100620	50	K-500401	33	K-800014	48	K-900101	4
K-080258	16	K-101205	28	K-500500	33	K-800016	47	K-900102	4
K-080259	16	K-150005	4	K-500600	33	K-800018	47	K-900103	4
K-080380	14	K-150005	27	K-500601	33	K-800019	41	K-900104	4
K-080384	14	K-150114	27	K-500900	34	K-800019	48	K-900105	4
K-080385	14	K-200502	50	K-501000	35	K-800020	48	K-900111	16
K-080386	14	K-200601	31	K-501001	35	K-800022	48	K-900112	16
K-080551	5	K-200604	30	K-501002	35	K-800030	45	K-900203	5
K-081003	10	K-200700	30	K-501900	22	K-800031	45	K-900204	5
K-081025	10	K-200800	50	K-501900	51	K-800035	44	K-900205	5
K-081101	9	K-201003	31	K-501900	146	K-800036	44	K-900206	5
K-081102	9	K-201050	14	K-505100	94	K-800100	44	K-900250	5
K-081103	9	K-201105	31	K-505100	97	K-800101	44	K-900250	29
K-081104	9	K-201106	31	K-505100	110	K-800201	44	K-900251	5
K-081105	9	K-201109	31	K-505100	133	K-800202	46	K-900251	29
K-081106	9	K-201117	31	K-505100	138	K-800204	46	K-900252	5
K-081107	9	K-201120	31	K-600400	38	K-800206	46	K-900252	29
K-081108	9	K-300100	31	K-600400	102	K-800208	44	K-900303	6
K-081109	9	K-300200	31	K-600500	38	K-800212	46	K-900304	6
K-081110	9	K-300300	31	K-600500	102	K-800214	46	K-900305	6
K-081111	9	K-310300	32	K-600702	41	K-800216	46	K-900306	6
K-081112	9	K-310310	32	K-600702	48	K-800218	46	K-900307	6
K-081113	9	K-310320	32	K-600802	41	K-800220	46	K-900308	6
K-081114	9	K-400000	32	K-601400	39	K-800222	46	K-900310	6
K-081115	9	K-400008	51	K-601401	39	K-800224	46	K-900313	6
K-081116	9	K-400100	32	K-601705	17	K-800226	46	K-900342	14
K-081117	9	K-400105	25	K-601705	41	K-800228	46	K-900344	14
K-081118	9	K-400108	26	K-609010	95	K-800230	46	K-900345	14
K-082004	10	K-400110	25	K-609032	17	K-800232	47	K-900350	6
K-083003	6	K-400120	25	K-609033	17	K-800310	45	K-900351	6
K-083004	6	K-400130	25	K-609034	17	K-801300	49	K-900352	6
K-084004	7	K-400140	25	K-609035	17	K-801800	49	K-900381	5
K-084006	7	K-400150	25	K-609062	17	K-802304	49	K-900382	5
K-084008	7	K-400160	25	K-800004	47	K-802305	49	K-900383	5

# INDEX KÓDŮ

Kód	str	Kód	str	Kód	str	Kód	str	Kód	str
K-900400	10	K-901930	15	KPPZ/M	19	PT1-8468	146	SZ-2016	52
K-900401	10	K-901931	15	KPPZ-L	19	PT1-8469	146	SZ-2620	22
K-900402	10	K-901932	15	KPSD	69	PT1-8471	146	SZ-2620	52
K-900403	10	K-901933	15	KPSD	89	R542	39	SZ-2620	146
K-900404	10	K-901934	15	KPSDU	70	R542	102	T-1U4255K	50
K-900405	10	K-901935	15	KPSDU	89	R543	38	TH232-AF-230	44
K-900406	10	K-901936	15	KPSM	69	R543	102	U17X2	102
K-900410	11	K-901937	15	KPSM	89	R5541	39	U18	102
K-900411	11	K-902000	10	KPSN	68	R5541	102	U24X2	102
K-900412	11	K-902001	10	KPSN	87	RS1435	18	U28	102
K-900413	11	K-902002	10	mazivo	147	RS1435	51	UAP100	69
K-900500	7	K-902003	10	MZH1418	145	RSM1435	18	UAP100	89
K-900501	7	K-902716	5	MZH2532	145	RSM1435	51	UD-G16	108
K-900502	7	K-902717	5	N75020A	37	S10020	99	UD-G16	122
K-900503	7	K-902718	5	N75020E	37	S10030	99	UD-G20	108
K-900504	7	K-903000	6	N75030A	37	S10040	99	UD-G20	122
K-900600	8	K-903001	6	N75030E	37	S10050	99	UD-G25	108
K-900601	8	K-903002	6	N75040A	37	S10060	99	UD-G25	122
K-900602	8	K-903003	6	N75040E	37	S10070	99	UD-G32	108
K-900603	8	K-903007	6	N75050A	37	S10080	99	UD-G32	122
K-900604	8	K-904000	7	N75050E	37	S10090	99	UP-G110	108
K-900605	8	K-904001	7	N75060A	37	S10100	99	UP-G110	122
K-900606	8	K-904002	7	N75060E	37	S10110	99	UP-G139	108
K-900607	8	K-904003	7	N75070A	37	S10120	99	UP-G16	108
K-900608	8	K-905000	11	N75070E	37	S20020	99	UP-G16	122
K-900609	8	K-905001	11	N75080A	37	S20030	99	UP-G168	108
K-900610	8	K-905002	12	N75080E	37	S20040	99	UP-G20	108
K-900611	8	K-905003	12	N75090A	37	S20050	99	UP-G20	122
K-900612	8	K-905005	13	N75090E	37	S20060	99	UP-G25	108
K-900613	8	K-905022	13	N75100A	37	S20070	99	UP-G25	122
K-900614	8	K-905023	12	N75100E	37	S20080	99	UP-G32	108
K-900615	8	K-905026	13	N75110A	37	S20090	99	UP-G32	122
K-900616	8	KL14	19	N75110E	37	S20100	99	UP-G40	108
K-900617	8	KL14	51	N75120A	37	S20110	99	UP-G40	122
K-900618	8	KL16	19	N75120E	37	S20120	99	UP-G50	108
K-900619	8	KL16	51	P06	101	SW-1410	22	UP-G50	122
K-900650	9	KL162026	19	P09	101	SW-1410	52	UP-G60	108
K-900651	9	KL162026	52	P10	101	SW-1612	22	UP-G63	108
K-900652	9	KL20	19	P12	101	SW-1612	52	UP-G63	122
K-900653	9	KL20	51	P1-8467	146	SW-2016	22	UP-G75	108
K-900654	9	KL26	19	P1-8468	146	SW-2016	52	UP-G75	122
K-901000	10	KL26	51	P1-8469	146	SW-2620	22	UP-G90	108
K-901001	10	KL263240	19	P1-8471	146	SW-2620	52	UP-G90	122
K-901002	10	KL5063	19	P8463	146	SZ-1410	22	Z1-KPL	147
K-901003	10	KPPD	20	P8464	146	SZ-1410	52	Z1-P12N	147
K-901700	15	KPPNA	20	P8465	146	SZ-1410	146	Z1-P14N	148
K-901701	15	KPPN-PUSH	144	P8470	146	SZ-1612	22	Z1-P185N	148
K-901800	16	KPPR-PUSH	145	PN01	144	SZ-1612	52	Z1-P18N	148
K-901801	16	KPPR-PUSHAK	142	PR01/N	145	SZ-1814	146	Z1-P25N	148
K-901810	15	KPPR-PUSH-L	145	PT1-8467	146	SZ-2016	22	Z1-P32N	148

## INDEX KÓDŮ

Kód	str
ZAPR01	21
ZAPR01	68
ZAPR01	88
ZAPR01-KPPD25	20
ZAPR02	18
ZAPR04	20
ZAPR04	68
ZAPR04	88
ZAPR14R	18
ZAPR16R	18
ZAPR20R	18
ZAPR25R	18
ZAPR26R	18
ZAPRAK	21
ZAPRAK	69
ZAPRAK	88
ZAPRE32	18
ZAPRE40	18
ZAPRE50	18
ZAPRE63	18





Obchodní sídlo společnosti v Maďarsku

**KAN-therm HU** Kft.

Rozália Park 11-14

2051 Biatorbágy

tel. +36 304 704 101

e-mail: budapest@kan-therm.com

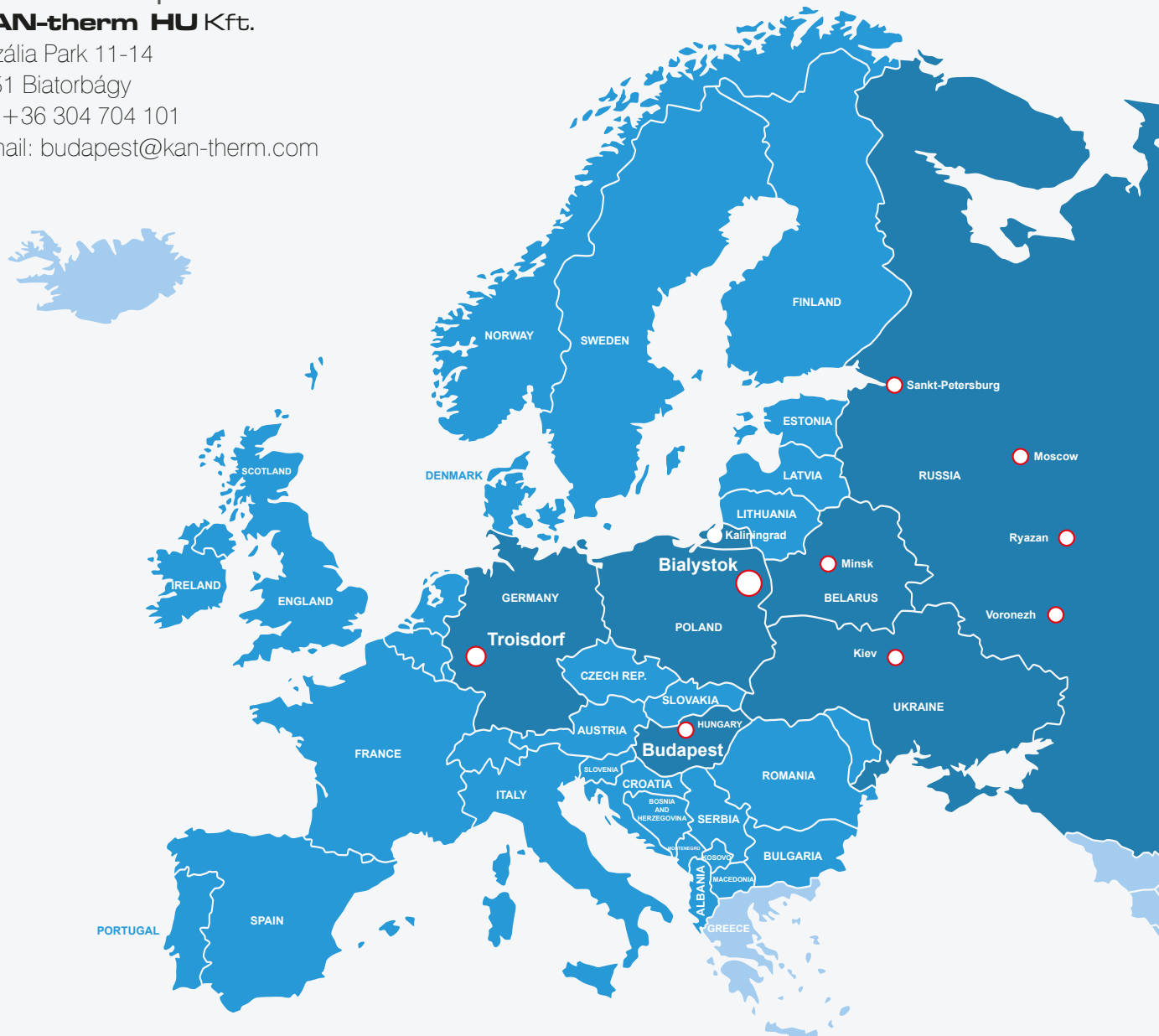

 OBCHODNÍ SÍDLO

 SKLAD

 OBCHODNĚ TECHNICKÝ  
ZÁSTUPCE

 EXPORT

 CRO SLO BIH

dtipuric@kan-therm.com  
+385 99 768 9399

 SRB MK KOS MNE AL GR

mmarkovic@kan-therm.com  
+381 62 545 946

 SRB MK KOS MNE

aantic@kan-therm.com  
+ 381 63 545 942

 SK

mforrai@kan-therm.com  
+421 917 227 111

 BG

nkostadinov@kan-therm.com  
+359 87 846 8131

 CZ

[budapest@kan-therm.com](mailto:budapest@kan-therm.com)  
+36 304 704 101

 RO

rsutea@kan-therm.com  
+40 741 126 281  
fmihai@kan-therm.com  
+40 799 859 239

 HU

acsibran@kan-therm.com  
+36 204 169 250  
gkovacs@kan-therm.com  
+36 304 188 089



## SYSTEM **KAN-therm**

Optimálně navržený, ucelený pokročilý rozvodný systém, který se skládá z nejmodernějších, vzájemně se doplňujících řešení pro vodovodní, topná, požární a technologická potrubí.

Skvěle naplňuje představu o univerzálním systému, který čerpá z dlouholetých zkušeností a pracovní vášně inženýrů firmy KAN a také z úspěšné identifikace potřeb trhu, které jsou v souladu s požadavky trvale udržitelného stavebnictví, a splňuje přísné požadavky na kvalitu výchozích surovin a konečných výrobků.

Push Platinum



Push



Press LBP



PP



Steel



Inox



Sprinkler



Podlahové topení  
a automatika



Fotbal  
Instalace pro stadiony



Skříně a rozdělovače



**KAN** Sp. z o.o.

Zdrojowa Str., 51, 16-001 Białystok-Kleosin

tel. +48 85 74 99 200,

fax +48 85 74 99 201

e-mail: [kan@kan-therm.com](mailto:kan@kan-therm.com)

[www.kan-therm.com](http://www.kan-therm.com)